

Figura 130 – Cabine para ventilação acessível – Medidas e localização de barras DETALHES ESPAÇO DE VESTIR - NBR 9050



Figura 84 – Portas com revestimento e puxador horizontal DETALHES PORTAS SANITÁRIOS - NBR 9050



PLANTA BAIXA SANITÁRIO MASCULINO Escala 1/30

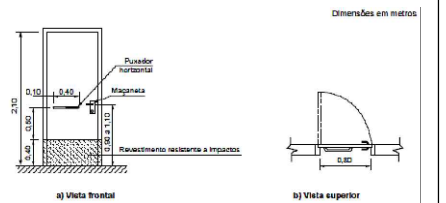
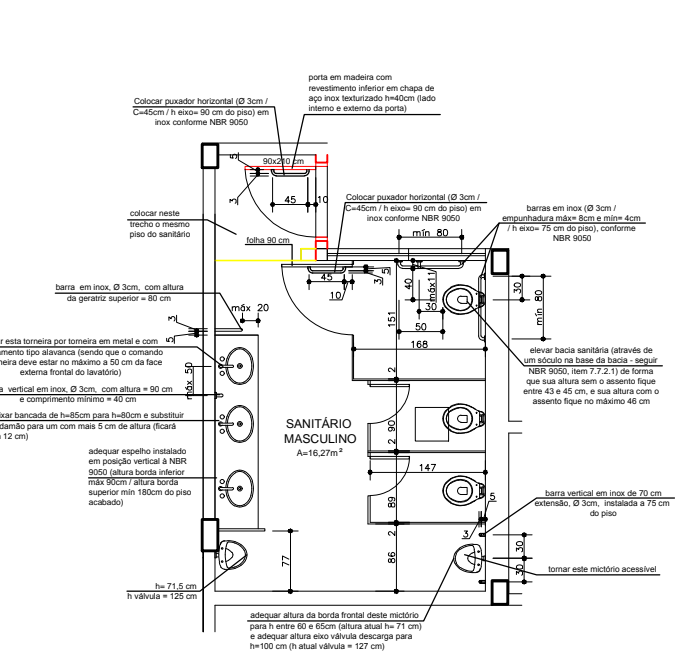

Figura 119 – Mictório suspenso DETALHES VISTAS MICTÓRIO - NBR 9050 Sem escala



PLANTA BAIXA SANITÁRIO FEMININO Escala 1/30

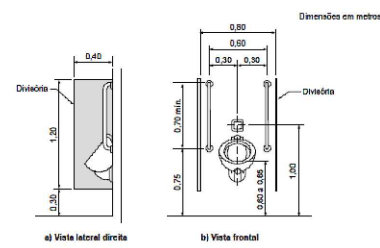
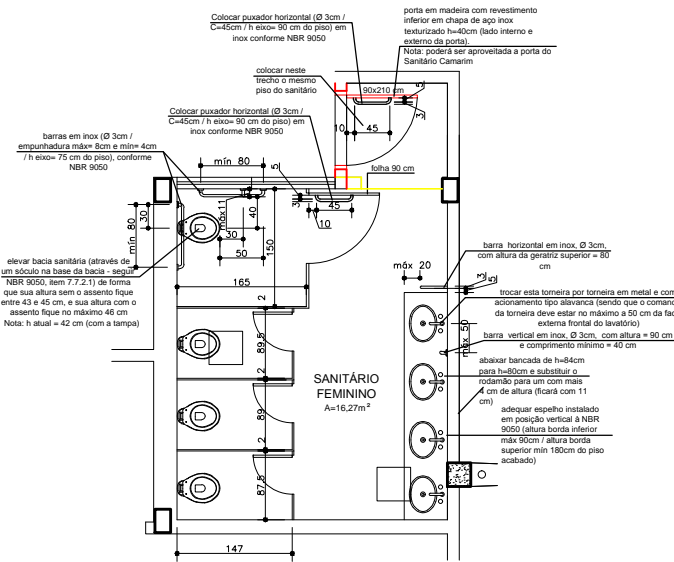

Figura 111 – Altura máxima de acionamento de válvula de descarga DETALHE BACIA SANITÁRIA ACESSÍVEL - NBR 9050 Sem escala



PLANTA BAIXA SANITÁRIO CAMARIM Escala 1/30

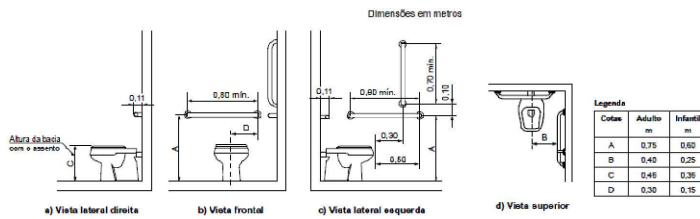
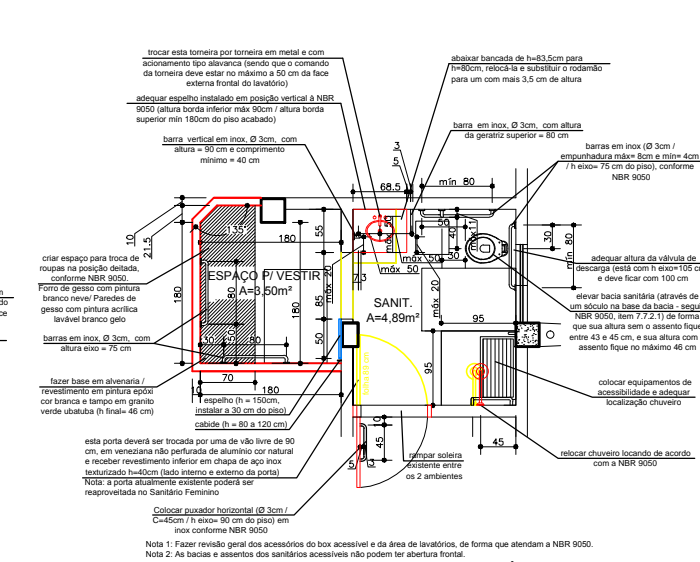
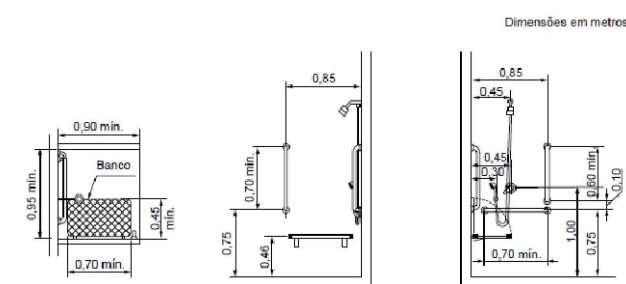

Figura 126 – Boxe para chuveiro DETALHE CHUVEIRO ACESSÍVEL - NBR 9050 Sem escala

SETOR: ZONA RURAL DE PLANALTA	PROPRIETÁRIO: INSTITUTO FEDERAL DE EDUCAÇÃO, CIÊNCIA E TECNOLOGIA DE BRASÍLIA
ENDEREÇO: RODovia DF-138, Km 21, CEP: 73.300-000	AUTOR DO PROJETO: ARQ. E URB. JANAINA CÂNDIDA DA SILVA - CAU A37815-1
PROF. RESPONSÁVEL: INSTITUTO FEDERAL DE EDUCAÇÃO, CIÊNCIA E TECNOLOGIA DE BRASÍLIA	RESP. TÉCNICO:
AUTOR DO PROJETO: ARQ. E URB. JANAINA CÂNDIDA DA SILVA - CAU A37815-1	RESP. TÉCNICO: