

LAYOUT SITUAÇÃO ATUAL - TÉRREO  
1:125

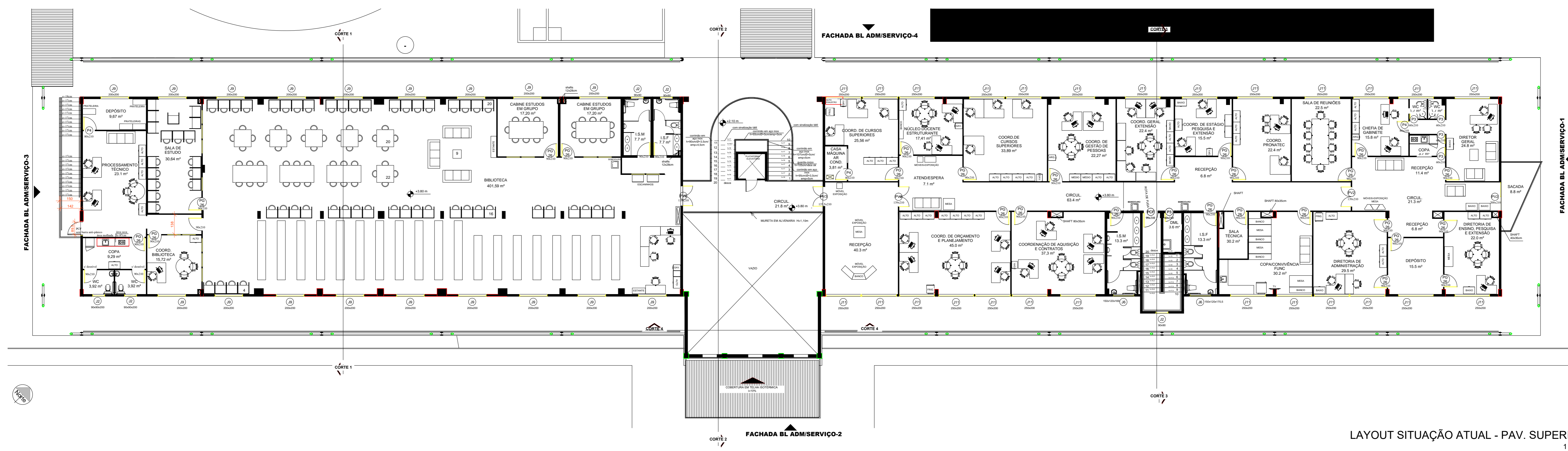

LAYOUT SITUAÇÃO ATUAL - PAV. SUPERIOR  
1:125

SETOR: SAMAMBAIA  
 ENDEREÇO: VIA LIGAÇÃO TAGUATINGA SUL - SAMAMBAIA, LT 01, COMPLEXO BOCA DA MATA, SAMAMBAIA, BRASIL - DF  
 PROPRIETÁRIO: INSTITUTO FEDERAL DE EDUCAÇÃO, CIÊNCIA E TECNOLOGIA DE BRASÍLIA  
 AUTOR DO PROJETO: ARQ. E URB. JANAÍNA CÂNDIDA DA SILVA - CAU A37815-1  
 AUTOR DO PROJETO: ARQ. E URB. ROGÉRIO OLIVEIRA DE ARAÚJO - CAU A75081-6  
 RESP. TÉCNICO:  
 PROPRIETÁRIO: INSTITUTO FEDERAL DE EDUCAÇÃO, CIÊNCIA E TECNOLOGIA DE BRASÍLIA  
 AUTOR DO PROJETO: ARQ. E URB. JANAÍNA CÂNDIDA DA SILVA - CAU A37815-1  
 AUTOR DO PROJETO: ARQ. E URB. ROGÉRIO OLIVEIRA DE ARAÚJO - CAU A75081-6  
 RESP. TÉCNICO: