

Planejamento 2016 - Tarefas

#	Título
Auditoria 2016 (16)	
14408	NA01 - Gestão Patrimonial - controle, inventário, guarda e conservação de bens móveis.
14410	NA02 - Gestão do Suprimento de Bens e Serviços – Almoxarifado.
14449	NA03 - Admissão de Pessoal
14450	NA04 - Gestão de Pessoas – Averiguação do Controle de frequência nos termos da Portaria Normativa/IFB nº 01 de 09 de março de 2015
14451	NA05 - Auditoria Contábil: Coordenação Geral de Contabilidade
14452	NA06 - Aquisições - Avaliação da Regularidade dos processos licitatórios realizados
14453	NA07 - Gestão de Pessoas - Concessão de Gratificação por encargo de curso ou concurso
14454	NA08 - Gestão Operacional – Acompanhamento da Execução dos Contratos de prestação de serviço contínuo de Limpeza e Conservação e prestação de Serviço de Vigilância.
14455	NA09 - Acompanhamento da execução do Programa Nacional de Acesso ao Ensino e Emprego – PRONATEC
14457	NA10 - Avaliação da estrutura de controles internos instituída pela unidade administrativa.
14459	NA11 - Aquisições – Análise da Regularidade nos Processos de Inexigibilidades e Dispensas de Licitações.
14461	NA12 - Gestão Financeira – Acompanhamento da Execução de Obras – Campus Brasília
14463	NA13 - Elaboração do Relatório Anual de Auditoria Interna – RAINI 2015
14468	NA14 - Plano de Providências da CGU-PR-DF e TCU
14469	NA15 - Monitoramento das Recomendações do Núcleo de Auditoria Interna – NAIN.
14470	NA16 - Elaboração do PAINI 2017

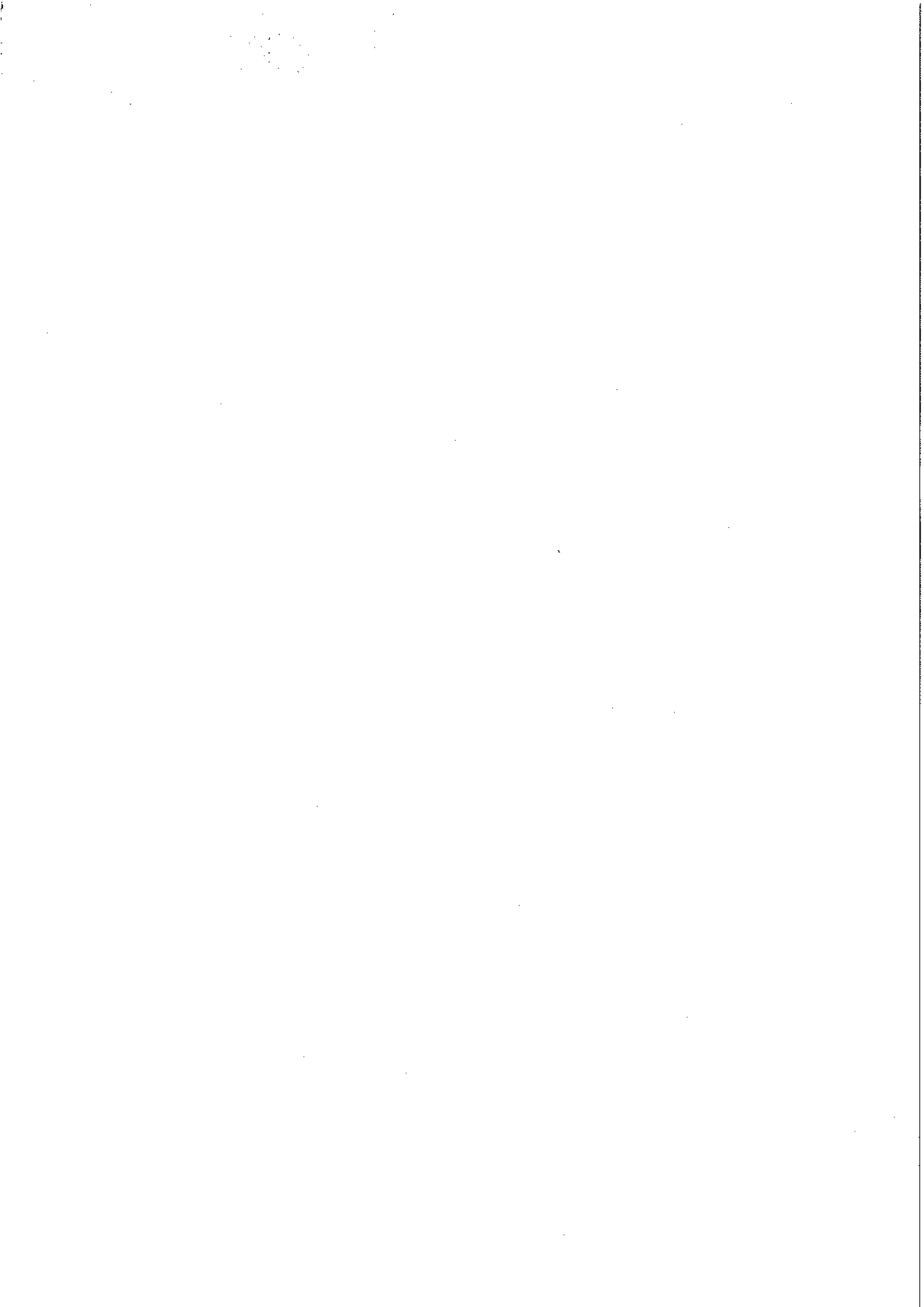

Planejamento 2016 - Planejamento 2016 (Geral)

#	Eixo (PDI 2014-2018)	Obj. Estratégicos (PDI 14-18)	Indicadores do PDI 2014-2018	Título	Data Previst/início	Data Estimada/Conclusão
C. Brasília 2016 (22)						
13153	1. Educação	1.1-Assegurar oferta de ensino médio integrado e PROEJA.	1.1.1 Número de Campus ofertando PROEJA por ano	BR01 - Planejar a Oferta PROEJA para 2017	07/01/2016	31/12/2016
13173	1. Educação	1.3-Integrar Ensino, Pesquisa e Extensão.	1.3.2 Número de seminários/feiras/fóruns/congressos articulados com Ensino,	BR02 - Avançar ao menos 20% dos projetos/programas com integração entre ensino, pesquisa e extensão	07/01/2016	31/12/2016
13339	1. Educação	1.3-Integrar Ensino, Pesquisa e Extensão.	1.3.2 Número de seminários/feiras/fóruns/congressos articulados com Ensino,	BR03 - Manter, no mínimo, 01 evento por ano no Campus CBRA	07/01/2016	31/12/2016
13343	1. Educação	1.4-Fortalecer e Expandir a oferta de cursos de EPT.	1.4.1 Percentual de alunos matriculados - Técnico de Nivel Médio - por Campus	BR04 - Manter ao menos 50% das matrículas sejam destinadas a cursos técnicos de nível médio	08/01/2016	31/12/2016
13445	1. Educação	1.4-Fortalecer e Expandir a oferta de cursos de EPT.	1.4.4 Número de eventos em articulação ao mundo do trabalho - por Campus	BR05 - Planejar a oferta de Formação de Docentes no Campus Brasília para o ano de 2017.	08/01/2016	31/12/2016
13454	1. Educação	1.4-Fortalecer e Expandir a oferta de cursos de EPT.	1.4.4 Número de eventos em articulação ao mundo do trabalho - por Campus	BR06 - Realizar 1 evento em articulação com o mundo do trabalho	08/01/2016	31/12/2016
13461	1. Educação	1.5-Definir parâmetros de qualidade de educação.	1.5.1 Índice de Eficácia - concluinte em função do número de vagas ofertadas por	BR07 - Realizar 3 ações de acompanhamento e promoção do êxito buscando alcançar 70% do índice de eficácia.	08/01/2016	31/12/2016
13466	1. Educação	1.5-Definir parâmetros de qualidade de educação.	1.5.2 Percentual de doutores em função dos docentes em efetivo exercício	BR08 - Assegurar pelo menos 1 vaga por ano no edital de afastamento	08/01/2016	31/12/2016
13490	1. Educação	1.5-Definir parâmetros de qualidade de educação.	1.5.3 Percentual de doutores em função dos técnicos administrativos em efetivo	BR09 - Assegurar ao menos 1 vaga por ano no edital de afastamento	08/01/2016	31/12/2016
13517	1. Educação	1.5-Definir parâmetros de qualidade de educação.	1.5.4 Percentual de vagas de estágios por quantidade de alunos em condição de	BR10 - Identificar e divulgar vagas de estágio na proporção de 10% em relação à quantidade de alunos em condição de estágio	08/01/2016	31/12/2016
13527	1. Educação	1.5-Definir parâmetros de qualidade de educação.	1.5.5 Índice de satisfação dos usuários e profissionais da educação	BR11 - Alcançar o índice de 50% de participação da comunidade escolar na elaboração das políticas educacionais	08/01/2016	31/01/2016
13531	1. Educação	1.5-Definir parâmetros de qualidade de educação.	1.5.8 Percentual de Egressos trabalhando na área	BR12 - Realizar 1 encontro de egressos.	08/01/2016	31/12/2016
13535	1. Educação	1.5-Definir parâmetros de qualidade de educação.	1.5.8 Percentual de Egressos trabalhando na área	BR13 - Ter um banco de egressos com no mínimo 30% dos formandos.	08/01/2016	31/12/2016
13551	1. Educação	1.6-Implantar políticas educacionais que visem reduzir a evasão e a retenção dos estudantes.	1.6.1 Percentual de alunos Retidos	BR14 - Realizar 3 ações para que a quantidade de alunos retidos seja inferior a 8% do total de alunos matriculados.	11/01/2016	31/12/2016
13555	2. Relação Institucional	2.1-Amplicar o alcance da comunicação visando a consolidação da identidade do IFB.	2.1.1 N° de conselhos gestores implantados com minimamente quatro reuniões	BR15 - Implantar conselho gestor que realize 4 reuniões ordinárias por ano	11/01/2016	31/12/2016

#	Exo (PDI 2014-2016)	Obj. Estratégicos (PDI 14-18)	Indicadores do PDI 2014-2016	Título	Data Prevista/Início	Data Estimada/Conclusão
13559	2. Relação Institucional	2.1- Ampliar o alcance da comunicação visando a consolidação da identidade do IFB.	2.1.3 Percentual de aumento do nº candidatos inscritos nos processos seletivos em relação ao ano anterior	BR16 - Proporcionar o aumento de 10% do número de candidatos inscritos nos processos seletivos em relação ao ano anterior/IFB	11/01/2016	31/12/2016
13561	2. Relação Institucional	2.2- Ampliar e aprimorar as parcerias institucionais.	2.2.1 Nº de parcerias para estágios	BR17 - Ter no mínimo 2 convênios de estágio vigentes	11/01/2016	31/12/2016
13565	2. Relação Institucional	2.2- Ampliar e aprimorar as parcerias institucionais.	2.2.4 Nº de parcerias regionais	BR18 - Ter no mínimo 1 parceria regional vigente	11/01/2016	31/12/2016
13576	3. Gestão	3.1- Consolidar a gestão democrática.	3.1.2 Eventos de avaliação Institucional – por Campus	BR19 - Aplicar o instrumento de avaliação proposto e apresentar o resultado no evento de Avaliação Institucional do CBRA.	11/01/2016	31/12/2016
13613	3. Gestão	3.3- Implantar Orçamento Participativo.	3.3.1 Índice de metas associadas ao orçamento no SGI de forma coletiva	BR20 - Executar pelo menos 100% do Recurso de Assistência Estudantil - AE	11/01/2016	31/12/2016
13618	3. Gestão	3.3- Implantar Orçamento Participativo.	3.3.2 Nº de eventos de planejamento participativo - por ano/Campus	BR21 - Realizar 2 eventos de planejamento participativo	11/01/2016	31/12/2016
13630	3. Gestão	3.4- Desenvolver políticas de gestão de pessoas em conformidade com a política nacional.	3.4.1 Índice de Execução do Orçamento com Capacitação	BR22 - Executar 95% do orçamento de capacitação	11/01/2016	31/12/2016
C. Ceilândia 2016 (24)						
13347	1. Educação	1.1- Assegurar oferta de ensino médio integrado e PROEJA.	1.1.1 Número de Campus ofertando PROEJA por ano	CE01 - Elaborar plano de curso na modalidade PROEJA, para ser ofertado em 2017, conforme PDI	01/01/2016	31/12/2016
13358	1. Educação	1.1- Assegurar oferta de ensino médio integrado e PROEJA.	1.1.2 Número de Campus ofertando Ensino Médio Integrado por ano	CE02 - Planejar a oferta do Ensino Médio Integrado	01/01/2016	31/12/2016
13364	1. Educação	1.3- Integrar Ensino, Pesquisa e Extensão.	1.3.1 Índice de projetos/programas articulados com Ensino, Pesquisa e Extensão	CE03 - Alcançar 20% dos projetos/programas com integração entre ensino, pesquisa e extensão	01/01/2016	31/12/2016
13374	1. Educação	1.4- Fortalecer e Expandir a oferta de cursos de EPT.	1.4.1 Percentual de alunos matriculados - Técnico de Nível Médio – por Campus	CE04 - Alcançar 50% das matriculas em cursos técnicos de nível médio	01/01/2016	31/12/2016
13390	1. Educação	1.4- Fortalecer e Expandir a oferta de cursos de EPT.	1.4.4 Número de eventos em articulação ao mundo do trabalho – por Campus	CE06 - Realizar 1 evento em articulação com o mundo do trabalho	01/01/2016	31/12/2016
13404	1. Educação	1.5- Definir parâmetros de qualidade de educação.	1.5.1 Índice de Eficácia - conjunte em função do número de vagas ofertadas por	CE07 - Realizar ações de acompanhamento e promoção do êxito para alcançar 70% do índice de eficácia	01/01/2016	31/12/2016
13411	1. Educação	1.5- Definir parâmetros de qualidade de educação.	1.5.2 Percentual de doutores em função dos docentes em efetivo exercício	CE08 - Assegurar pelo menos 1 vaga por ano no edital de afastamento	01/01/2016	31/12/2016
13416	1. Educação	1.5- Definir parâmetros de qualidade de educação.	1.5.3 Percentual de doutores em função dos técnicos administrativos em efetivo	CE09 - Assegurar ao menos 1 vaga por ano no edital de afastamento, em função dos TAE	01/01/2016	31/12/2016
13420	1. Educação	1.5- Definir parâmetros de qualidade de educação.	1.5.4 Percentual de vagas de estágios por quantidade de alunos em condição de	CE10 - Identificar e divulgar vagas de estágio na proporção de 10% em relação à quantidade de alunos em condições de estágio.	01/01/2016	31/12/2016
13422	1. Educação	1.5- Definir parâmetros de qualidade de educação.	1.5.6 Índice de participação da comunidade escolar nas políticas educacionais do	CE11 - Alcançar o índice de 50% de participação da comunidade escolar na elaboração das políticas educacionais	01/01/2016	31/12/2016

#	Eixo (PDI 2014-2018)	Obj. Estratégicos (PDI 14-18)	Indicadores do PDI 2014-2018	Título	Data Prevista/Início	Data Estimada/Conclusão
13426	1. Educação	1.6- Implantar políticas educacionais que visem reduzir a evasão e a retenção dos estudantes.	1.6.1 Percentual de alunos Retidos	CE12 - Alcançar o Índice de 8% de estudantes retidos em relação ao total de matriculados	01/01/2016	31/12/2016
13432	1. Educação	1.6- Implantar políticas educacionais que visem reduzir a evasão e a retenção dos estudantes.	1.6.2 Percentual de alunos Evasidos	CE13 - Reduzir a evasão escolar a 30% do total de estudantes matriculados no Campus		
13437	2. Relação Institucional	2.1- Ampliar o alcance da comunicação visando a consolidação da identidade do IFR.	2.1.1 Nº de conselhos gestores implantados com minimamente quatro reuniões	CE14 - Implantar conselho gestor que realize 4 reuniões ordinárias por ano	01/01/2016	31/12/2016
13441	2. Relação Institucional	2.1- Ampliar o alcance da comunicação visando a consolidação da identidade do IFR.	2.1.3 Percentual de aumento do nº candidatos inscritos nos processos seletivos em relação ao ano anterior	CE15 - Proporcionar o aumento de 10% do número de candidatos inscritos nos processos seletivos em relação ao ano anterior	01/01/2016	31/12/2016
13448	2. Relação Institucional	2.2- Ampliar e aprimorar as parcerias institucionais.	2.2.1 Nº de parcerias para estágios	CE16 - Ter no mínimo 2 convênios de estágio vigentes	01/01/2016	31/12/2016
13453	2. Relação Institucional	2.2- Ampliar e aprimorar as parcerias institucionais.	2.2.4 Nº de parcerias regionais	CE17 - Ter no mínimo 1 parceria regional vigente	01/01/2016	31/12/2016
13473	3. Gestão	3.1- Consolidar a gestão democrática.	3.1.2 Eventos de avaliação institucional – por Campus	CE18 - Realizar 2 eventos de avaliação institucional	01/01/2016	31/12/2016
13477	3. Gestão	3.1- Consolidar a gestão democrática.	3.1.2 Eventos de avaliação institucional – por Campus	CE19 - Aplicar o instrumento de avaliação proposto e apresentar o resultado no evento de Avaliação Institucional	01/01/2016	31/12/2016
13481	3. Gestão	3.2- Fomentar e aprimorar o uso da tecnologia da informação e comunicação.	3.2.2 Percentual de Campus com cabeamento estruturado implantado	CE20 - Mapear 100% da área do CCEI com necessidade de implantação de cabeamento estruturado	01/01/2016	31/12/2016
13498	3. Gestão	3.3- Implantar Orçamento Participativo.	3.3.1 Índice de metas associadas ao orçamento no SIGI de forma coletiva	CE21 - Executar pelo menos 60% do Recurso de Assistência Estudantil – AE		
13502	3. Gestão	3.3- Implantar Orçamento Participativo.	3.3.2 Nº de eventos de planejamento participativo - por ano/Campus	CE22 - Realizar 7 ações de planejamento participativo	01/01/2016	31/12/2016
13511	3. Gestão	3.4- Desenvolver políticas de gestão de pessoas em conformidade com a política nacional.	3.4.1 Índice de Execução do Orçamento com Capacitação	CE23 - Executar 95% do orçamento de capacitação	01/01/2016	31/12/2016
13519	3. Gestão	3.4- Desenvolver políticas de gestão de pessoas em conformidade com a política nacional.	3.4.5 Índice de exame periódico regularizado – por ano	CE24 - Acompanhar os exames periódicos a fim de atingir os 60%	01/01/2016	31/12/2016
13524	3. Gestão	3.6- Elaborar e executar Plano Diretor de Infraestrutura.	3.6.1 Percentual de Plano Elaborado	CE25 - Elaborar 1 documento especificando necessidades de Infraestrutura do CCEI	01/01/2016	31/12/2016
C. Estrutural 2016 (30)						
13232	1. Educação	1.1- Assegurar oferta de ensino médio integrado e PROEJA.	1.1.1 Número de Campus ofertando PROEJA por ano	ES01 - Ofertar PROEJA em Refrigeração e Climatização	01/01/2016	31/12/2016
13235	1. Educação	1.1- Assegurar oferta de ensino médio integrado e PROEJA.	1.1.2 Número de Campus ofertando Ensino Médio Integrado por ano	ES02 - Planejar a oferta do Ensino Médio Integrado	01/01/2016	31/12/2016

#	Eixo (PDI 2014-2018)	Obj. Estratégicos (PDI 14-18)	Indicadores do PDI 2014-2018	Título	Data Prevista/Início	Data Estimada/Conclusão
13236	1. Educação	1.3- Integrar Ensino, Pesquisa e Extensão.	1.3.1 Índice de projetos/programas articulados com Ensino, Pesquisa e Extensão	ES03 - Alcançar 20% dos projetos/programas com integração entre ensino, pesquisa e extensão	01/01/2016	31/12/2016
13237	1. Educação	1.3-Integrar Ensino, Pesquisa e Extensão.	1.3.2 Número de seminários/feiras/fóruns/congressos articulados com Ensino.	ES04 - Realizar 1 evento articulado com Ensino, Pesquisa e Extensão	01/01/2016	31/12/2016
13238	1. Educação	1.4-Fortalecer e Expandir a oferta de cursos de EPT.	1.4.1 Percentual de alunos matriculados - Técnico de Nível Médio - por Campus	ES05 - Alcançar que ao menos 50% das matrículas sejam destinadas a cursos técnicos de nível médio	01/01/2016	31/12/2016
13239	1. Educação	1.4-Fortalecer e Expandir a oferta de cursos de EPT.	1.4.2 Percentual de alunos matriculados - PROEJA - por Campus	ES06 - Alcançar que ao menos 15% das matrículas sejam destinadas ao PROEJA	01/01/2016	31/12/2016
13240	1. Educação	1.4-Fortalecer e Expandir a oferta de cursos de EPT.	1.4.3 Percentual de alunos matriculados - Licenciatura - por Campus	ES07 - Alcançar que ao menos 20% das matrículas do Campus sejam destinadas a cursos de Licenciatura	01/01/2016	31/12/2016
13241	1. Educação	1.4-Fortalecer e Expandir a oferta de cursos de EPT.	1.4.4 Número de eventos em articulação ao mundo do trabalho - por Campus	ES08 - Realizar 1 evento em articulação com o mundo do trabalho	01/01/2016	31/12/2016
13242	1. Educação	1.5-Definir parâmetros de qualidade de educação.	1.5.1 Índice de eficácia - condutiva em função do número de vagas ofertadas por	ES09 - Realizar ações de acompanhamento e promoção do êxito para alcançar 70% do índice de eficácia	01/01/2016	31/12/2016
13243	1. Educação	1.5-Definir parâmetros de qualidade de educação.	1.5.2 Percentual de doutores em função dos docentes em efetivo exercício	ES10 - Percentual de doutores em função dos docentes em efetivo exercício, assegurar pelo menos 1 vaga por ano no edital de afastamento	01/01/2016	31/12/2016
13244	1. Educação	1.5-Definir parâmetros de qualidade de educação.	1.5.3 Percentual de doutores em função dos técnicos administrativos em efetivo	ES11 - Assegurar ao menos 1 vaga por ano no edital de afastamento para técnicos administrativos em efetivo exercício no Campus	01/01/2016	31/12/2016
13245	1. Educação	1.5-Definir parâmetros de qualidade de educação.	1.5.4 Percentual de vagas de estágio por quantidade de alunos em condição de	ES12 - Identificar e divulgar vagas de estágio na proporção de 10% em relação à quantidade de alunos em condições de estágio	01/01/2016	31/12/2016
13248	1. Educação	1.5-Definir parâmetros de qualidade de educação.	1.5.6 Índice de participação da comunidade escolar nas políticas educacionais do	ES13 Alcançar o índice de 50% de participação da comunidade escolar na elaboração das políticas educacionais	01/01/2016	31/12/2016
13251	1. Educação	1.5-Definir parâmetros de qualidade de educação.	1.5.7 Percentual de docentes com formação pedagógica específica para EPT	ES14 - Realizar 3 ações para incentivar que no mínimo 40% de docentes que atuam em EMI e Proeja venham ter formação pedagógica específica para EPT	01/01/2016	31/12/2016
13257	1. Educação	1.5- Definir parâmetros de qualidade de educação.	1.5.8 Percentual de Egressos trabalhando na área	ES15 - Realizar 1 encontro de egressos de FIC	01/01/2016	31/12/2016
13359	1. Educação	1.5-Definir parâmetros de qualidade de educação.	1.5.8 Percentual de Egressos trabalhando na área	ES15 - Ter um banco de egressos com no mínimo 30% dos formandos.	01/01/2016	31/12/2016
13362	1. Educação	1.6-Implantar políticas educacionais que visem reduzir a evasão e a retenção dos estudantes.	1.6.1 Percentual de alunos Retidos	ES16 - Realizar 3 ações para que a quantidade de alunos retidos seja inferior a 8% do total de alunos matriculados	01/01/2016	31/12/2016
13365	1. Educação	1.6-Implantar políticas educacionais que visem reduzir a evasão e a retenção dos estudantes.	1.6.2 Percentual de alunos Evadidos	ES17 - Realizar 3 ações para que a quantidade de alunos evadidos seja inferior a 30% do total de alunos matriculados	01/01/2016	31/12/2016

#	Exco (PDI 2014-2016)	Obj. Estratégicos (PDI 14-16)	Indicadores do PDI 2014-2016	Título	Data Prevista/Início	Data Estimada/Conclusão
13372	2. Relação Institucional	2.1-Ampliar o alcance da comunicação visando a consolidação da identidade do IFB.	2.1.1 Nº de conselhos gestores implantados com minimamente quatro reuniões	ES18 - Implantar conselho gestor que realize 4 reuniões ordinárias por ano	01/01/2016	31/12/2016
13377	2. Relação Institucional	2.1-Ampliar o alcance da comunicação visando a consolidação da identidade do IFB.	2.1.3 Percentual de aumento do nº candidatos inscritos nos processos seletivos em relação ao ano anterior	ES19 - Proporcional o aumento de 10% do número de candidatos inscritos nos processos seletivos em relação ao ano anterior	01/01/2016	31/12/2016
13383	2. Relação Institucional	2.2-Ampliar e aprimorar as parcerias institucionais.	2.2.1 Nº de parcerias para estágios	ES20 - Ter no mínimo 2 convênios de estágio vigentes	01/01/2016	31/12/2016
13386	2. Relação Institucional	2.2-Ampliar e aprimorar as parcerias institucionais.	2.2.4 Nº de parcerias regionais	ES21 - Ter no mínimo 1 parceria regional vigente	01/01/2016	31/12/2016
13541	3. Gestão	3.1-Consolidar a gestão democrática.	3.1.2 Eventos de avaliação institucional – por Campus	ES22 - Eventos de avaliação institucional – Realizar 1 evento de avaliação institucional	01/01/2016	31/12/2016
13542	3. Gestão	3.1-Consolidar a gestão democrática.	3.1.2 Eventos de avaliação institucional – por Campus	ES23 - Eventos de avaliação institucional – Aplicar o instrumento de avaliação proposto e apresentar o resultado no evento de Avaliação Institucional	01/01/2016	31/12/2016
13543	3. Gestão	3.1-Consolidar a gestão democrática.	3.1.5 Fórum institucional para discussão de políticas internas	ES24 - Fórum institucional para discussão de políticas internas/Meta Elaborar 1 documento contendo propostas de ajustes no PDI	01/01/2016	31/12/2016
13547	3. Gestão	3.3-Implantar Organismo Participativo.	3.3.2 Nº de eventos de planejamento participativo - por ano/Campus	ES24 - Realizar 2 eventos de planejamento participativo	01/01/2016	31/12/2016
13548	3. Gestão	3.4-Desenvolver políticas de gestão de pessoas em conformidade com a política nacional.	3.4.4 Índice de Qualificação dos servidores – no ano	ES25 - Divulgar programas de qualificação e incentivar a participação de no mínimo 50% dos servidores do CEST existentes em 01/01/2016 possam ser qualificados.	01/01/2016	31/12/2016
13544	3. Gestão	3.2-Fomentar e aprimorar o uso da tecnologia da informação e comunicação.	3.2.2 Percentual de Campus com cabeamento estruturado implantado	ES25 - Mapear 100% da área do CEST com necessidade de implantação de cabeamento estruturado	01/01/2016	31/12/2016
13549	3. Gestão	3.5-Elaborar e executar Plano Diretor de infraestrutura.	3.5.1 Percentual de Plano Elaborado	ES26 - Elaborar pelo menos 10% do Plano Diretor de Infraestrutura/II CEST	01/01/2016	31/12/2016
13546	3. Gestão	3.3-Implantar Organismo Participativo.	3.3.1 Índice de metas associadas ao organismo no SGI de forma coletiva	ES26 - Executar pelo menos 70% do Recurso de Assistência Estudantil – AE	01/01/2016	31/12/2016
C. Gama 2016 (24)						
13071	1. Educação	1.3-Integrar Ensino, Pesquisa e Extensão.	1.3.1 Índice de projetos/programas articulados com Ensino, Pesquisa e Extensão	GA01 - Alcançar 20% dos projetos/programas com integração entre ensino, pesquisa e extensão	15/02/2016	22/12/2016
13574	1. Educação	1.3-Integrar Ensino, Pesquisa e Extensão.	1.3.2 Número de seminários/feiras/tórnus/congressos articulados com Ensino.	GA02 - Realizar 1 evento articulado com Ensino, Pesquisa e Extensão	11/01/2016	22/12/2016
13596	1. Educação	1.4-Fortalecer e Expandir a oferta de cursos de EPT.	1.4.1 Percentual de alunos matriculados - Técnico de Nível Médio – por Campus	GA03 - Alcançar que ao menos 50% das matrículas sejam destinadas a cursos técnicos de nível médio	15/02/2016	22/12/2016
13600	1. Educação	1.4-Fortalecer e Expandir a oferta de cursos de EPT.	1.4.2 Percentual de alunos matriculados – PROEJA – por Campus	GA04 - Alcançar que ao menos 15% das matrículas sejam destinadas ao PROEJA	15/02/2016	22/12/2016

#	Eixo (PDI 2014-2018)	Obj. Estratégicos (PDI 14-18)	Indicadores do PDI 2014-2018	Título	Data Prevista/Início	Data Estimada/Conclusão
13605	1. Educação	1.4- Fortalecer e Expandir a oferta de cursos de EPT.	1.4.3 Percentual de alunos matriculados – Licenciatura – por Campus	GA05 - Alcançar que ao menos 20% das matrículas sejam destrinchadas a cursos de Licenciatura	15/02/2016	22/12/2016
13622	1. Educação	1.4- Fortalecer e Expandir a oferta de cursos de EPT.	1.4.4 Número de eventos em articulação ao mundo do trabalho – por Campus	GA06 - Realizar 2 eventos em articulação com o mundo do trabalho	15/02/2016	22/12/2016
13636	1. Educação	1.5- Definir parâmetros de qualidade de educação.	1.5.1 Índice de Eficácia - concluinte em função do número de vagas ofertadas por	GA07 - Realizar ações de acompanhamento e promoção do êxito para alcançar 70% do índice de eficácia	15/02/2016	22/12/2016
13672	1. Educação	1.5- Definir parâmetros de qualidade de educação.	1.5.2 Percentual de doutores em função dos docentes em efetivo exercício	GA08 - Assegurar pelo menos 1 vaga por ano no edital de afastamento	15/02/2016	22/12/2016
13674	1. Educação	1.5- Definir parâmetros de qualidade de educação.	1.5.3 Percentual de doutores em função dos técnicos administrativos em efetivo	GA09 - Assegurar ao menos 1 vaga por ano no edital de afastamento	15/02/2016	22/12/2016
13676	1. Educação	1.5- Definir parâmetros de qualidade de educação.	1.5.4 Percentual de vagas de estágios por quantidade de alunos em condição de	GA10 - Identificar e divulgar vagas de estágio na proporção de 10% em relação à quantidade de alunos em condições de estágio	15/02/2016	22/12/2016
13681	1. Educação	1.5- Definir parâmetros de qualidade de educação.	1.5.6 Índice de participação da comunidade escolar nas políticas educacionais do	GA11 - Alcançar o Índice de 50% de participação da comunidade escolar na elaboração das políticas educacionais	15/02/2016	22/12/2016
13684	1. Educação	1.5- Definir parâmetros de qualidade de educação.	1.5.8 Percentual de Egressos trabalhando na área	GA12 - Realizar 1 encontro de egressos.	15/02/2016	22/12/2016
13687	1. Educação	1.5- Definir parâmetros de qualidade de educação.	1.5.8 Percentual de Egressos trabalhando na área	GA13 - Ter um banco de egressos com no mínimo 30% dos formados.	15/02/2016	22/12/2016
13689	1. Educação	1.6- Implantar políticas educacionais que visem reduzir a evasão e a retenção dos estudantes.	1.6.1 Percentual de alunos Retidos	GA14 - Realizar 2 ações para que a quantidade de alunos retilhos seja inferior a 8% do total de alunos matriculados	15/02/2016	22/12/2016
13692	1. Educação	1.6- Implantar políticas educacionais que visem reduzir a evasão e a retenção dos estudantes.	1.6.2 Percentual de alunos Evasidos	GA15 - Realizar 3 ações para que a quantidade de alunos evadidos seja inferior a 30% do total de alunos matriculados	15/02/2016	22/12/2016
13696	2. Relação Institucional	2.1- Ampliar o alcance da comunicação visando a consolidação da identidade do IFB.	2.1.1 Nº de conselhos gestores implantados com minimumamente quatro reuniões	GA16 - Implantar conselho gestor que realize 4 reuniões ordinárias por ano	15/02/2016	22/12/2016
13698	2. Relação Institucional	2.1- Ampliar o alcance da comunicação visando a consolidação da identidade do IFB.	2.1.3 Percentual de aumento do nº candidatos inscritos nos processos seletivos em relação ao ano anterior	GA17 - Proporcionar o aumento de 10% do número de candidatos inscritos nos processos seletivos em relação ao ano anterior	15/02/2016	31/12/2016
13701	2. Relação Institucional	2.2- Ampliar e aprimorar as parcerias institucionais.	2.2.1 Nº de parcerias para estágios	GA18 - Ter no mínimo 2 convênios de estágio vigentes	11/01/2016	22/12/2016
13705	2. Relação Institucional	2.2- Ampliar e aprimorar as parcerias institucionais.	2.2.4 Nº de parcerias regionais	GA19 - Ter no mínimo 1 parceria regional vigente	11/01/2016	31/12/2016
13711	3. Gestão	3.1- Consolidar a gestão democrática.	3.1.2 Eventos de avaliação institucional – por Campus	GA20 - Aplicar o instrumento de avaliação proposto e apresentar o resultado no evento de Avaliação Institucional do CGAM	11/01/2016	31/12/2016
13709	3. Gestão	3.1- Consolidar a gestão democrática.	3.1.2 Eventos de avaliação institucional – por Campus	GA21 - Realizar 1 evento de avaliação institucional	11/01/2016	31/12/2016

#	Eixo (PDI 2014-2018)	Obj. Estratégicos (PDI 14-18)	Indicadores do PDI 2014-2018	Título	Data Prevista/Início	Data Estimada/Conclusão
13726	3. Gestão	3.3- Implantar Orçamento Participativo.	3.3.1 Índice de metas associadas ao orçamento no SGI de forma coletiva	GA22 - Executar pelo menos 80% do Recurso de Assistência Estudantil - AE	15/02/2016	22/12/2016
13730	3. Gestão	3.3- Implantar Orçamento Participativo.	3.3.2 Nº de eventos de planejamento participativo - por ano/Campus	GA23 - Realizar 2 eventos de planejamento participativo	11/01/2016	31/12/2016
13734	3. Gestão	3.4- Desenvolver políticas de gestão de pessoas em conformidade com a política nacional.	3.4.1 Índice de Execução do Orçamento com Capacitação	GA24 - Executar 95% do orçamento de capacitação	11/01/2016	31/12/2016

C. Planaltina 2016 (27)

13669	1. Educação	1.1-Assegurar oferta de ensino médio integrado e PROEJA.	1.1.1 Número de Campus ofertando PROEJA por ano	PL01 - Planejar a oferta de PROEJA para 2017	10/03/2016	01/08/2016
13677	1. Educação	1.1-Assegurar oferta de ensino médio integrado e PROEJA.	1.1.2 Número de Campus ofertando Ensino Médio Integrado por ano	PL02 - Ofertar Ensino Médio Integrado em agropecuária	02/05/2016	01/12/2016
13691	1. Educação	1.3-Integrar Ensino, Pesquisa e Extensão.	1.3.1 Índice de projetos/programas articulados com Ensino, Pesquisa e Extensão	PL03 - Alcançar 20% dos projetos/programas com integração entre ensino, pesquisa e extensão	15/02/2016	01/12/2016
13602	1. Educação	1.3-Integrar Ensino, Pesquisa e Extensão.	1.3.2 Número de seminários/feiras/runs/congressos articulados com Ensino,	PL04 - Realizar no mínimo 4 eventos articulado com Ensino, Pesquisa e Extensão	15/02/2016	30/09/2016
13610	1. Educação	1.4-Fortalecer e Expandir a oferta de cursos de EPT.	1.4.1 Percentual de alunos matriculados - Técnico de Nivel Médio – por Campus	PL05 - Alcançar que ao menos 50% das matrículas sejam destinadas a cursos técnicos de nível médio	04/01/2016	30/08/2016
13615	1. Educação	1.4-Fortalecer e Expandir a oferta de cursos de EPT.	1.4.3 Percentual de alunos matriculados – Licenciatura – por Campus	PL06 - Alcançar que ao menos 20% das matrículas do Campus Planaltina sejam destinadas a cursos de Licenciatura	15/02/2016	15/12/2016
13631	1. Educação	1.4-Fortalecer e Expandir a oferta de cursos de EPT.	1.4.4 Número de eventos em articulação ao mundo do trabalho – por Campus	PL07 - Realizar 2 eventos em articulação ao mundo do trabalho	15/02/2016	15/12/2016
13642	1. Educação	1.5-Definir parâmetros de qualidade de educação.	1.5.1 Índice de Eficácia - concluinte em função do número de vagas ofertadas por	PL08 - Realizar 3 ações de acompanhamento e promoção do êxito para alcançar 70% do índice de eficácia	15/02/2016	16/12/2016
13647	1. Educação	1.5-Definir parâmetros de qualidade de educação.	1.5.2 Percentual de docentes em função dos docentes em efetivo exercício	PL09 - Assegurar pelo menos 1 vaga por ano no edital de afastamento docente	15/02/2016	15/12/2016
13660	1. Educação	1.5-Definir parâmetros de qualidade de educação.	1.5.3 Percentual de docentes em função dos técnicos administrativos em efetivo	PL10 - Assegurar pelo menos 1 vaga por ano no edital de afastamento técnico administrativo	15/02/2016	15/12/2016
13663	1. Educação	1.5-Definir parâmetros de qualidade de educação.	1.5.4 Percentual de vagas de estágios por quantidade de alunos em condição de	PL11 - Identificar e divulgar vagas de estágio na proporção de 10% em relação à quantidade de alunos em condições de estágio	15/02/2016	10/12/2016
13669	1. Educação	1.5-Definir parâmetros de qualidade de educação.	1.5.6 Índice de participação da comunidade escolar nas políticas educacionais do	PL12 - Alcançar o índice de 50% de participação da comunidade escolar na elaboração das políticas educacionais	15/02/2016	10/12/2016
13664	1. Educação	1.5-Definir parâmetros de qualidade de educação.	1.5.7 Percentual de docentes com formação pedagógica específica para EPT	PL13 - Realizar 3 ações para assegurar 50% de docentes que atuam em EMI e Proeja com formação pedagógica específica para EPT	15/02/2016	23/06/2016
13668	1. Educação	1.5-Definir parâmetros de qualidade de educação.	1.5.8 Percentual de Egressos trabalhando na área	PL14 - Realizar 1 encontro de egressos.	07/09/2016	25/11/2016

#	Exo (PDI 2014-2018)	Obj. Estratégicos (PDI 14-18)	Indicadores do PDI 2014-2018	Título	Data Previsal/Início	Data Estimada/Conclusão
13670	1. Educação	1.5- Definir parâmetros de qualidade de educação.	1.5.8 Percentual de Egressos trabalhando na área	PL15 - Ter um banco de egressos com no mínimo 30% dos formandos.000	15/02/2016	01/12/2016
13880	1. Educação	1.6- Implantar políticas educacionais que visem reduzir a evasão e a retenção dos estudantes.	1.6.1 Percentual de alunos Retidos	PL16 - Realizar 4 ações para que a quantidade de alunos retidos seja inferior a 8% do total de alunos matriculados no IFB000	15/02/2016	15/12/2016
13888	1. Educação	1.6- Implantar políticas educacionais que visem reduzir a evasão e a retenção dos estudantes.	1.6.2 Percentual de alunos Evasidos	PL17 - Realizar 4 ações para que a quantidade de alunos evadidos seja inferior a 30% do total de alunos matriculados no campus.001	01/03/2016	01/12/2016
13894	1. Educação	1.7- Implantar políticas de verticalização e de criação de itinerários formativos.	1.7.1 Percentual de alunos FIC para Técnicos	PL18 - Criar um curso técnico aproveitando os saberes adquiridos na FIC.00	15/02/2016	21/11/2016
13900	2. Relação Institucional	2.1- Ampliar o alcance da comunicação visando a consolidação da identidade do IFB.	2.1.1 Nº de conselhos gestores implantados com minimamente quatro reuniões	PL19 - Implantar conselho gestor que realize 4 reuniões ordinárias por ano.000	15/02/2016	15/06/2016
13904	2. Relação Institucional	2.1- Ampliar o alcance da comunicação visando a consolidação da identidade do IFB.	2.1.3 Percentual de aumento do nº candidatos inscritos nos processos seletivos em relação ao ano anterior	PL20 - Proporcionar o aumento de 10% do número de candidatos inscritos nos processos seletivos em relação ao ano anterior.000	01/04/2016	01/11/2016
13907	2. Relação Institucional	2.2- Ampliar e aprimorar as parcerias institucionais.	2.2.1 Nº de parcerias para estágios	PL21 - Ter no mínimo 2 convênios de estágio vigente	01/04/2016	01/11/2016
13911	2. Relação Institucional	2.2- Ampliar e aprimorar as parcerias institucionais.	2.2.4 Nº de parcerias regionais	PL22 - Ter no mínimo 1 parceria regional vigente	01/03/2016	01/12/2016
13931	3. Gestão	3.1- Consolidar a gestão democrática.	3.1.2 Eventos de avaliação institucional – por Campus	PL23 - Realizar 1 eventos de avaliação institucional	15/02/2016	16/12/2016
13936	3. Gestão	3.1- Consolidar a gestão democrática.	3.1.2 Eventos de avaliação institucional – por Campus	PL24 - Aplicar o instrumento de avaliação proposto e apresentar o resultado no evento de Avaliação Institucional	15/02/2016	21/11/2016
13941	3. Gestão	3.3- Implantar Organismo Participativo.	3.3.1 Índice de metas associadas ao organismo no SGI de forma coletiva	PL25 - Executar pelo menos 100% do Recurso de Assistência Estudantil	04/03/2016	31/12/2016
13946	3. Gestão	3.3- Implantar Organismo Participativo.	3.3.2 Nº de eventos de planejamento participativo - por ano/Campus	PL26 - Realizar 3 eventos de planejamento participativo	01/03/2016	31/12/2016
13951	3. Gestão	3.4- Desenvolver políticas de gestão de pessoas em conformidade com a política nacional.	3.4.1 Índice de Execução do Organismo com Capacitação	PL27 - Executar 85% do orçamento de capacitação	15/02/2016	10/12/2016
C. Riacho Fundo 2016 (27)						
14280	1. Educação	1.1- Assegurar oferta de ensino médio integrado e PROEJA.	1.1.1 Número de Campus ofertando PROEJA por ano	RF01 - Planejar para ofertar PROEJA no Exo Hospitalidade e Lazer	01/01/2016	31/12/2016
14290	1. Educação	1.1- Assegurar oferta de ensino médio integrado e PROEJA.	1.1.2 Número de Campus ofertando Ensino Médio Integrado por ano	RF02 - Ofertar Ensino Médio Integrado em Cozinha e Meios de Hospedagem	01/01/2016	31/12/2016
14295	1. Educação	1.1- Assegurar oferta de ensino médio integrado e PROEJA.	1.1.2 Número de Campus ofertando Ensino Médio Integrado por ano	RF03 - Planejar o aumento em 100% da oferta de Ensino Médio Integrado para 2017	01/01/2016	31/12/2017
14300	1. Educação	1.3- Integrar Ensino, Pesquisa e Extensão.	1.3.1 Índice de projetos/programas articulados com Ensino, Pesquisa e Extensão	RF04 - Alcançar ao menos 20% dos projetos/programas com integração entre ensino, pesquisa e extensão	01/01/2016	31/12/2016

#	Eixo (PDI 2014-2018)	Obj. Estratégicos (PDI 14-18)	Indicadores do PDI 2014-2018	Título	Data Previsão/Início	Data Estimada/Conclusão
14303	1. Educação	1.3-Integrar Ensino, Pesquisa e Extensão.	1.3.2 Número de seminários/feiras/fóruns/congressos articulados com Ensino.	RF05 - Realizar 2 eventos articulados com Ensino, Pesquisa e Extensão	01/01/2016	31/12/2016
14306	1. Educação	1.4-Fortalecer e Expandir a oferta de cursos de EPT.	1.4.1 Percentual de alunos matriculados - Técnico de Nível Médio - por Campus	RF06 - Alcançar que ao menos 50% das matrículas sejam destinadas a cursos técnicos de nível médio	01/01/2016	31/12/2016
14309	1. Educação	1.4-Fortalecer e Expandir a oferta de cursos de EPT.	1.4.3 Percentual de alunos matriculados - Licenciatura - por Campus	RF07 - Alcançar que ao menos 20% das matrículas sejam destinadas a cursos de Licenciatura	01/01/2016	31/12/2016
14311	1. Educação	1.4-Fortalecer e Expandir a oferta de cursos de EPT.	1.4.4 Número de eventos em articulação ao mundo do trabalho - por Campus	RF08 - Realizar 1 evento em articulação com o mundo do trabalho	01/01/2016	31/12/2016
14315	1. Educação	1.5-Definir parâmetros de qualidade de educação.	1.5.1 Índice de Eficácia - conjuntem em função do número de vagas ofertadas por docentes em efetivo exercício	RF09 - Realizar 3 ações de acompanhamento e promoção do êxito para alcançar 70% do índice de eficácia	01/01/2016	31/12/2016
14321	1. Educação	1.5-Definir parâmetros de qualidade de educação.	1.5.2 Percentual de doutores em função dos docentes em efetivo exercício	RF10 - Assegurar pelo menos 1 vaga por ano no edital de afastamento docente	01/01/2016	31/12/2016
14323	1. Educação	1.5-Definir parâmetros de qualidade de educação.	1.5.3 Percentual de doutores em função dos técnicos administrativos em efetivo	RF11 - Assegurar ao menos 1 vaga para técnicos administrativos no edital de afastamento	01/01/2016	31/12/2016
14328	1. Educação	1.5-Definir parâmetros de qualidade de educação.	1.5.6 Índice de participação da comunidade escolar nas políticas educacionais do	RF12 - Alcançar o índice de 50% de participação da comunidade escolar na elaboração das políticas educacionais	01/01/2016	31/12/2016
14332	1. Educação	1.5-Definir parâmetros de qualidade de educação.	1.5.8 Percentual de Egressos trabalhando na área	RF13 - Realizar 1 encontro de egressos	01/01/2016	31/12/2016
14334	1. Educação	1.5-Definir parâmetros de qualidade de educação.	1.5.8 Percentual de Egressos trabalhando na área	RF14 - Ter um banco de egressos com no mínimo 30% dos comandos	01/01/2016	31/12/2016
14336	1. Educação	1.6-Implantar políticas educacionais que visem reduzir a evasão e a retenção dos estudantes.	1.6.1 Percentual de alunos Rendos	RF15 - Realizar 2 ações para que a quantidade de alunos rendos seja inferior a 8%	01/01/2016	31/12/2016
14339	1. Educação	1.6-Implantar políticas educacionais que visem reduzir a evasão e a retenção dos estudantes.	1.6.2 Percentual de alunos Evadidos	RF16 - Realizar 3 ações para que os alunos evadidos sejam inferiores a 30% dos alunos matriculados	01/01/2016	31/12/2016
14343	2. Relação Institucional	2.1-Ampliar o alcance da comunicação visando a consolidação da identidade do IFB.	2.1.1 Nº de conselhos gestores implantados com minimamente quatro reuniões	RF17 - Implantar conselho gestor que realize 4 reuniões ordinárias por ano	01/01/2016	31/12/2016
14348	2. Relação Institucional	2.1-Ampliar o alcance da comunicação visando a consolidação da identidade do IFB.	2.1.3 Percentual de aumento do nº candidatos inscritos nos processos seletivos em relação ao ano anterior	RF18 - Proporcionar o aumento de 10% do número de candidatos inscritos nos processos seletivos	01/01/2016	31/12/2016
14351	2. Relação Institucional	2.2-Ampliar e aprimorar as parcerias institucionais.	2.2.1 Nº de parcerias para estágios	RF19 - Ter no mínimo 2 convênios de estágio vigentes	01/01/2016	31/12/2016
14354	2. Relação Institucional	2.2-Ampliar e aprimorar as parcerias institucionais.	2.2.2 Nº de parcerias internacionais	RF20 - Ter no mínimo 2 parcerias internacionais vigentes	01/01/2016	31/12/2016
14359	2. Relação Institucional	2.2-Ampliar e aprimorar as parcerias institucionais.	2.2.4 Nº de parcerias regionais	RF21 - Ter no mínimo 1 parceria regional vigente	01/01/2016	31/12/2016
14363	3. Gestão	3.1-Consolidar a gestão democrática.	3.1.2 Eventos de avaliação institucional - por Campus	RF22 - Realizar 1 evento de avaliação institucional	01/01/2016	31/12/2016

#	Exo (PDI 2014-2018)	Obj. Estratégicos (PDI 14-18)	Indicadores do PDI 2014-2018	Título	Data Prevista/Início	Data Estimada/Conclusão
14367	3. Gestão	3.1-Consolidar a gestão democrática.	3.1.2 Eventos de avaliação institucional – por Campus	RF23 - Aplicar o instrumento de avaliação proposto e apresentar o resultado no evento de Avaliação Institucional	01/01/2016	31/12/2016
14379	3. Gestão	3.3-Implantar Orçamento Participativo.	3.3.1 Índice de metas associadas ao orçamento no SGI de forma coletiva	RF24 - Instituir orçamento participativo	01/01/2016	31/12/2016
14383	3. Gestão	3.3-Implantar Orçamento Participativo.	3.3.1 Índice de metas associadas ao orçamento no SGI de forma coletiva	RF25 - Executar 100% do Recurso de Assistência Estudantil	01/01/2016	31/12/2016
14387	3. Gestão	3.3-Implantar Orçamento Participativo.	3.3.2 Nº de eventos de planejamento participativo - por ano/Campus	RF26 - Realizar 2 eventos de planejamento participativo	01/01/2016	31/12/2016
14392	3. Gestão	3.4-Desenvolver políticas de gestão de pessoas em conformidade com a política nacional.	3.4.1 Índice de Execução do Orçamento com Capacitação	RF27 - Executar 95% do orçamento de capacitação	01/01/2016	31/12/2016
C. Samambala 2016 (22)						
13212	1. Educação	1.3-Integrar Ensino, Pesquisa e Extensão.	1.3.1 Índice de projetos/programas articulados com Ensino, Pesquisa e Extensão	SA01 - Alcançar 20% dos projetos/programas com integração entre ensino, pesquisa e extensão	07/01/2016	09/12/2016
13218	1. Educação	1.3-Integrar Ensino, Pesquisa e Extensão.	1.3.2 Número de seminários/feiras/fóruns/congressos articulados com Ensino,	SA02 - Realizar 1 evento articulado com Ensino, Pesquisa e Extensão	07/01/2016	09/12/2016
13220	1. Educação	1.4-Fortalecer e Expandir a oferta de cursos de EPT.	1.4.2 Percentual de alunos matriculados – PROEJA – por Campus	SA03 - Alcançar que ao menos 15% das matrículas sejam destinadas ao PROEJA	07/01/2016	09/12/2016
13223	1. Educação	1.4-Fortalecer e Expandir a oferta de cursos de EPT.	1.4.3 Percentual de alunos matriculados – Licenciatura – por Campus	SA04 - Alcançar que ao menos 20% das matrículas do Campus sejam destinadas a cursos de Licenciatura	07/01/2016	09/12/2016
13225	1. Educação	1.4-Fortalecer e Expandir a oferta de cursos de EPT.	1.4.4 Número de eventos em articulação ao mundo do trabalho – por Campus	SA05 - Realizar 2 eventos em articulação ao mundo do trabalho	07/01/2016	09/12/2016
13228	1. Educação	1.5-Definir parâmetros de qualidade de educação.	1.5.1 Índice de Eficácia - concluinte em função do número de vagas ofertadas por	SA06 - realizar 3 ações de acompanhamento e promoção do êxito para alcançar 70% do índice de eficácia	07/01/2016	09/12/2016
13246	1. Educação	1.5-Definir parâmetros de qualidade de educação.	1.5.2 Percentual de docentes em função dos docentes em efetivo exercício	SA07 - Assegurar pelo menos 1 vaga por ano no edital de afastamento	07/01/2016	09/12/2016
13252	1. Educação	1.5-Definir parâmetros de qualidade de educação.	1.5.4 Percentual de vagas em condição de quantidade de alunos em condição de	SA08 - identificar e divulgar vagas de estágio na proporção de 10% em relação à quantidade de alunos em condições de estágio	07/01/2016	09/12/2016
13256	1. Educação	1.5-Definir parâmetros de qualidade de educação.	1.5.6 Índice de participação da comunidade escolar nas políticas educacionais do	SA09 - Alcançar o índice de 50% de participação da comunidade escolar na elaboração das políticas educacionais	07/01/2016	09/12/2016
13261	1. Educação	1.5-Definir parâmetros de qualidade de educação.	1.5.8 Percentual de Egressos trabalhando na área	SA10 - Realizar 1 encontro de egressos	07/01/2016	09/12/2016
13263	1. Educação	1.5-Definir parâmetros de qualidade de educação.	1.5.8 Percentual de Egressos trabalhando na área	SA11 - Ter um banco de egressos com no mínimo 30% dos formandos	07/01/2016	09/12/2016
13266	1. Educação	1.6-Implantar políticas educacionais que visem reduzir a evasão e a retenção dos estudantes.	1.6.1 Percentual de alunos Retidos	SA12 - Realizar 4 ações para que a quantidade de alunos retidos seja inferior a 8% do total de alunos matriculados	07/01/2016	09/12/2016

#	Exco (PDI 2014-2018)	Obj. Estratégicos (PDI 14-18)	Indicadores do PDI 2014-2018	Título	Data Prevista/Início	Data Estimada/Conclusão
13271	1. Educação	1.6- Implantar políticas educacionais que visem reduzir a evasão e a retenção dos estudantes.	1.6.2 Percentual de alunos Evadidos	SA13 - Realizar 4 ações para que a quantidade de alunos evadidos seja inferior a 30% do total de alunos matriculados	07/01/2016	09/12/2016
13276	2. Relação Institucional	2.1- Ampliar o alcance da comunicação visando a consolidação da identidade do IFB.	2.1.1 N° de conselhos gestores implantados com minimamente quatro reuniões	SA14 - Implantar conselho gestor que realize 4 reuniões ordinárias por ano	07/01/2016	09/12/2016
13282	2. Relação Institucional	2.1- Ampliar o alcance da comunicação visando a consolidação da identidade do IFB.	2.1.3 Percentual de aumento do n° candidatos inscritos nos processos seletivos em relação ao ano anterior	SA15 - Proporcionar aumento de 10% do número de candidatos inscritos nos processos seletivos em relação ao ano anterior	07/01/2016	09/12/2016
13286	2. Relação Institucional	2.2- Ampliar e aprimorar as parcerias institucionais.	2.2.1 N° de parcerias para estágios	SA16 - Ter no mínimo 2 convênios de estágio vigentes	07/01/2016	09/12/2016
13290	2. Relação Institucional	2.2- Ampliar e aprimorar as parcerias institucionais.	2.2.4 N° de parcerias regionais	SA17 - Ter no mínimo 1 parceria regional vigente	07/01/2016	09/12/2016
13302	3. Gestão	3.1- Consolidar a gestão democrática.	3.1.2 Eventos de avaliação institucional – por Campus	SA18 - Realizar 1 evento de avaliação institucional	07/01/2016	09/12/2016
13313	3. Gestão	3.1- Consolidar a gestão democrática.	3.1.2 Eventos de avaliação institucional – por Campus	SA19 - Aplicar o instrumento de avaliação proposto e apresentar o resultado no evento de Avaliação Institucional	07/01/2016	09/12/2016
13388	3. Gestão	3.3- Implantar Orçamento Participativo.	3.3.1 Índice de metas associadas ao orçamento no SGI de forma coletiva	SA20 - Executar pelo menos 60% do recurso de Assistência Estudantil - AE	08/01/2016	09/12/2016
13394	3. Gestão	3.3- Implantar Orçamento Participativo.	3.3.2 N° de eventos de planejamento participativo - por ano/Campus	SA21 - Realizar 2 eventos de planejamento participativo	08/01/2016	09/12/2016
13398	3. Gestão	3.4- Desenvolver políticas de gestão de pessoas em conformidade com a política nacional.	3.4.1 Índice de Execução do Orçamento com Capacitação	SA22 - Executar 95% do orçamento de capacitação	08/01/2016	09/12/2016

C. São Sebastião 2016 (27)

14047	1. Educação	1.1- Assegurar oferta de ensino médio integrado e PROEJA.	1.1.1 Número de Campus ofertando PROEJA por ano	SS01 - Planejar a oferta do PROEJA	28/02/2016	16/12/2016
14051	1. Educação	1.3- Integrar Ensino, Pesquisa e Extensão.	1.3.1 Índice de projetos/programas articulados com Ensino, Pesquisa e Extensão	SS02 - Alcançar 20% dos projetos/programas com integração entre ensino, pesquisa e extensão	25/02/2016	16/12/2016
14521	1. Educação	1.3- Integrar Ensino, Pesquisa e Extensão.	1.3.2 Número de seminários/feiras/fóruns/congressos articulados com Ensino.	SS03 - Realizar 1 evento que integre ensino, pesquisa e extensão	25/02/2016	16/12/2016
14523	1. Educação	1.4- Fortalecer e Expandir a oferta de cursos de EPT.	1.4.1 Percentual de alunos matriculados - Técnico de Nível Médio – por Campus	SS04 - Alcançar que ao menos 50% das matrículas sejam destinadas a cursos técnicos de nível médio	26/02/2016	16/12/2016
14526	1. Educação	1.4- Fortalecer e Expandir a oferta de cursos de EPT.	1.4.2 Percentual de alunos matriculados – PROEJA – por Campus	SS05 - Alcançar que ao menos 15% das matrículas sejam destinadas ao PROEJA	26/02/2016	16/12/2016
14530	1. Educação	1.4- Fortalecer e Expandir a oferta de cursos de EPT.	1.4.3 Percentual de alunos matriculados – Licenciatura – por Campus	SS06 - Alcançar que ao menos 20% das matrículas do sejam destinadas a cursos de Licenciatura	26/02/2016	16/12/2016
14534	1. Educação	1.4- Fortalecer e Expandir a oferta de cursos de EPT.	1.4.4 Número de eventos em articulação ao mundo do trabalho – por Campus	SS07 - Realizar 1 evento em articulação com o mundo do trabalho	26/02/2016	16/12/2016

#	Exo (PDI 2014-2018)	Obj. Estratégicos (PDI 14-18)	Indicadores do PDI 2014-2018	Título	Data Prevista/Início	Data Estimada/Conclusão
14586	1.Educação	1.5-Definir parâmetros de qualidade de educação.	1.5.1 Índice de Eficácia - concluir em função do número de vagas ofertadas por	SS08 - Realizar ações de acompanhamento e promoção do êxito para alcançar 70% do índice de eficácia	25/02/2016	16/12/2016
14590	1.Educação	1.5-Definir parâmetros de qualidade de educação.	1.5.2 Percentual de doutores em função dos docentes em efetivo exercício	SD09 - Avaliar semestralmente a disponibilidade e possibilidade de vaga do banco de professor equivalente	25/02/2016	16/12/2016
14591	1.Educação	1.5-Definir parâmetros de qualidade de educação.	1.5.3 Percentual de doutores em função dos técnicos administrativos em efetivo	SS10 - Assegurar ao menos 1 vaga por ano no edital de afastamento	25/02/2016	16/12/2016
14593	1.Educação	1.5-Definir parâmetros de qualidade de educação.	1.5.4 Percentual de vagas de estágios por quantidade de alunos em condição de	SS11 - Identificar e divulgar vagas de estágio na proporção de 10% em relação à quantidade de alunos em condições de estágio	25/02/2016	16/12/2016
14596	1.Educação	1.5-Definir parâmetros de qualidade de educação.	1.5.5 Índice de participação da comunidade escolar nas políticas educacionais do	SS12 - Alcançar o índice de 50% de participação da comunidade escolar na elaboração das políticas educacionais	25/02/2016	16/12/2016
14599	1.Educação	1.5-Definir parâmetros de qualidade de educação.	1.5.7 Percentual de docentes com formação pedagógica específica para EPT	SS13 - Assegurar que 40% dos docentes do campus que atuam no EMI participem das capacitações ofertadas pela PREN	25/02/2016	16/12/2016
14604	1.Educação	1.5-Definir parâmetros de qualidade de educação.	1.5.8 Percentual de Egressos trabalhando na área	SS14 - Realizar 1 encontro de egressos.	25/02/2016	16/12/2016
14606	1.Educação	1.5-Definir parâmetros de qualidade de educação.	1.5.8 Percentual de Egressos trabalhando na área	SS15 - Ter um banco de egressos com no mínimo 30% dos formandos.	25/02/2016	16/12/2016
14608	1.Educação	1.6-Implantar políticas educacionais que visem reduzir a evasão e a retenção dos estudantes.	1.6.1 Percentual de alunos Reitos	SS16 - Realizar 2 ações para que a quantidade de alunos reitados seja inferior a 8% do total de alunos matriculados	25/02/2016	16/12/2016
14611	1.Educação	1.6-Implantar políticas educacionais que visem reduzir a evasão e a retenção dos estudantes.	1.6.2 Percentual de alunos Evasidos	SS17 - Realizar 2 ações para que a quantidade de alunos evadidos seja inferior a 30% do total de alunos matriculados	25/02/2016	16/12/2016
14614	1.Educação	1.7-Implantar políticas de verticalização e de criação de itinerários formativos.	1.7.1 Percentual de alunos FIC para Técnicos	SS18 - Realizar 2 ações para alcançar ao menos 10% dos alunos matriculados em cursos de Formação Inicial Continuada (FIC) participem de cursos técnicos	25/02/2016	16/12/2016
14617	2.Relação Institucional	2.1-Ampliar o alcance da comunicação visando a consolidação da identidade do IFB.	2.1.1 Nº de conselhos gestores implantados com minimamente quatro reuniões	SS19 - Implantar conselho gestor que realize 4 reuniões ordinárias por ano	25/02/2016	16/12/2016
14621	2.Relação Institucional	2.1-Ampliar o alcance da comunicação visando a consolidação da identidade do IFB.	2.1.3 Percentual de aumento do nº candidatos inscritos nos processos seletivos em relação ao ano anterior	SS20 - Proporcionar o aumento de 10% do número de candidatos inscritos nos processos seletivos em relação ao ano anterior	25/02/2016	16/12/2016
14624	2.Relação Institucional	2.2-Ampliar e aprimorar as parcerias institucionais.	2.2.1 Nº de parcerias para estágios	SS21 - Ter no mínimo 2 convênios de estágios vigentes	25/02/2016	16/12/2016
14627	2.Relação Institucional	2.2-Ampliar e aprimorar as parcerias institucionais.	2.2.4 Nº de parcerias regionais	SS22 - Ter no mínimo 1 parceria regional vigente	25/02/2016	16/12/2016
14630	3.Gestão	3.1-Consolidar a gestão democrática.	3.1.2 Eventos de avaliação institucional – por Campus	SS23 - Realizar 1 evento de avaliação institucional	25/02/2016	16/12/2016

#	Eixo (PDI 2014-2018)	Obj. Estratégicos (PDI 14-18)	Indicadores do PDI 2014-2018	Título	Data Previsão/Início	Data Estimada/Conclusão
14631	3. Gestão	3.1- Consolidar a gestão democrática.	3.1.2. Eventos de avaliação Institucional – por Campus	SS24 - Aplicar o instrumento de avaliação proposto e apresentar o resultado no evento de Avaliação Institucional CSSB	25/02/2016	16/12/2016
14635	3. Gestão	3.3- Implantar Orçamento Participativo.	3.3.1 Índice de metas associadas ao orçamento no SGI de forma coletiva	SS25 - Executar pelo menos 100% do Recurso de Assistência Estudantil - AE CSSB	26/02/2016	16/12/2016
14636	3. Gestão	3.3- Implantar Orçamento Participativo.	3.3.2 Nº de eventos de planejamento participativo - por ano/Campus	SS26 - Realizar 2 eventos de planejamento participativo	26/02/2016	16/12/2016
14637	3. Gestão	3.4- Desenvolver políticas de gestão de pessoas em conformidade com a política nacional.	3.4.1 Índice de Execução do Orçamento com Capacitação	SS27- Executar 85% do orçamento de capacitação	26/02/2016	16/12/2016
C. Taguatinga 2016 (27)						
13744	1. Educação	1.3- Integrar Ensino, Pesquisa e Extensão.	1.3.1 Índice de projetos/programas articulados com Ensino, Pesquisa e Extensão	TG01 - Alcançar 20% dos projetos/programas com integração entre ensino, pesquisa e extensão.	01/01/2016	31/12/2016
13745	1. Educação	1.3- Integrar Ensino, Pesquisa e Extensão.	1.3.2 Número de seminários/feiras/fóruns/congressos articulados com Ensino.	TG02 - Realizar 4 eventos que integrem Ensino, Pesquisa e Extensão.	01/01/2016	31/12/2016
13746	1. Educação	1.3- Integrar Ensino, Pesquisa e Extensão.	1.3.3 Número de Editais conjuntos de Ensino, Pesquisa e Extensão	TG03 - Orientar a participação da comunidade acadêmica nos selias promovidos pela PREN, PREX e PRPI.	01/01/2016	31/12/2016
13747	1. Educação	1.4- Fortalecer e Expandir a oferta de cursos de EPT.	1.4.1 Percentual de alunos matriculados - Técnico de Nivel Médio – por Campus	TG04 - Alcançar que ao menos 50% das matrículas sejam destinadas a cursos técnicos de nível médio.	01/01/2016	31/12/2016
13748	1. Educação	1.4- Fortalecer e Expandir a oferta de cursos de EPT.	1.4.2 Percentual de alunos matriculados – PROEJA – por Campus	TG05 - Alcançar que ao menos 15% das matrículas sejam destinadas ao PROEJA.	01/01/2016	31/12/2016
13749	1. Educação	1.4- Fortalecer e Expandir a oferta de cursos de EPT.	1.4.3 Percentual de alunos matriculados – Licenciatura – por Campus	TG06 - Alcançar que ao menos 20% das matrículas sejam destinadas aos cursos de Licenciatura.	01/01/2016	31/12/2016
13750	1. Educação	1.4- Fortalecer e Expandir a oferta de cursos de EPT.	1.4.4 Número de eventos em articulação ao mundo do trabalho – por Campus	TG07 - Realizar ao menos 2 eventos em articulação com o mundo do trabalho.	01/01/2016	31/12/2016
13751	1. Educação	1.5- Definir parâmetros de qualidade de educação.	1.5.1 Índice de Eficácia - concluinte em função do número de vagas ofertadas por	TG08 - Realizar 7 ações de acompanhamento e promoção do êxito para alcançar 70% do índice de eficácia.	01/01/2016	31/12/2016
13752	1. Educação	1.5- Definir parâmetros de qualidade de educação.	1.5.2 Percentual de doutores em função dos docentes em efetivo exercício	TG09 - Assegurar pelo menos 1 vaga por ano no edital de afastamento (Doutores - Docentes).	01/01/2016	31/12/2016
13753	1. Educação	1.5- Definir parâmetros de qualidade de educação.	1.5.3 Percentual de doutores em função dos técnicos administrativos em efetivo	TG10 - Assegurar ao menos 1 vaga por ano no edital de afastamento (Doutores - Técnicos Administrativos).	01/01/2016	31/12/2016
13754	1. Educação	1.5- Definir parâmetros de qualidade de educação.	1.5.4 Percentual de vagas de estágio por quantidade de alunos em condição de	TG11 - Identificar e divulgar vagas de estágio na proporção de 10% em relação à quantidade de alunos em condição de estágio.	01/01/2016	31/12/2016
13755	1. Educação	1.5- Definir parâmetros de qualidade de educação.	1.5.6 Índice de participação da comunidade escolar nas políticas educacionais do	TG12 - Alcançar índice de 50% de participação da comunidade escolar na elaboração das políticas educacionais.	01/01/2016	31/12/2016
13756	1. Educação	1.5- Definir parâmetros de qualidade de educação.	1.5.7 Percentual de docentes com formação pedagógica específica para EPT	TG13 - Realizar 3 ações para assegurar 40% de docentes com formação pedagógica específica para EPT.	01/01/2016	31/12/2016

#	Eixo (PDI 2014-2018)	Obj. Estratégicos (PDI 14-18)	Indicadores do PDI 2014-2018	Título	Data Prevista/Início	Data Estimada/Conclusão
13757	1. Educação	1.5- Definir parâmetros de qualidade de educação.	1.5.8 Percentual de Egressos trabalhando na área	TG14 - Realizar 1 encontro de egressos.	01/01/2016	31/12/2016
13759	1. Educação	1.5-Definir parâmetros de qualidade de educação.	1.5.8 Percentual de Egressos trabalhando na área	TG15 - Ter um banco de egressos com no mínimo 30% dos formandos.	01/01/2016	31/12/2016
13760	1. Educação	1.6-Implantar políticas educacionais que visem reduzir a evasão e a retenção dos estudantes.	1.6.1 Percentual de alunos Retidos	TG16 - Realizar 5 ações para que a quantidade de alunos retidos seja inferior a 8% do total de alunos matriculados.	01/01/2016	31/12/2016
13761	1. Educação	1.6-Implantar políticas educacionais que visem reduzir a evasão e a retenção dos estudantes.	1.6.2 Percentual de alunos Evadidos	TG17 - Realizar 12 ações para que a quantidade de alunos evadidos seja inferior a 30% do total de alunos matriculados.	01/01/2016	31/12/2016
13764	2. Relação Institucional	2.1-Ampliar o alcance da comunicação visando a consolidação da identidade do IFB.	2.1.1 Nº de conselhos gestores implantados com minimamente quatro reuniões	TG18 - Implantar Conselho Gestor que realize 4 reuniões ordinárias por ano.	01/01/2016	31/12/2016
13770	2. Relação Institucional	2.1-Ampliar o alcance da comunicação visando a consolidação da identidade do IFB.	2.1.3 Percentual de aumento do nº candidatos inscritos nos processos seletivos em relação ao ano anterior	TG19 - Proporcionar o aumento de 10% do número de candidatos inscritos nos processos seletivos em relação ao ano anterior.	01/01/2016	31/12/2016
13774	2. Relação Institucional	2.2-Ampliar e aprimorar as parcerias institucionais.	2.2.1 Nº de parcerias para estágios	TG20 - Ter no mínimo 2 convênios de estágio vigentes.	01/01/2016	31/12/2016
13777	2. Relação Institucional	2.2-Ampliar e aprimorar as parcerias institucionais.	2.2.4 Nº de parcerias regionais	TG21 - Ter no mínimo 1 parceria regional vigente.	01/01/2016	31/12/2016
13788	3. Gestão	3.1-Consolidar a gestão democrática.	3.1.2 Eventos de avaliação institucional – por Campus	TG22 - Realizar 1 evento de avaliação Institucional.	01/01/2016	31/12/2016
13791	3. Gestão	3.1-Consolidar a gestão democrática.	3.1.2 Eventos de avaliação institucional -- por Campus	TG23 - Aplicar o instrumento de avaliação proposto e apresentar o resultado no evento de Avaliação Institucional.	01/01/2016	31/12/2016
13798	3. Gestão	3.3-Implantar Orçamento Participativo.	3.3.1 Índice de metas associadas ao orçamento no SGI de forma coletiva	TG24 - Executar pelo menos 100% do Recurso de Assistência Estudantil - AE	01/01/2016	31/12/2016
13799	3. Gestão	3.3-Implantar Orçamento Participativo.	3.3.2 Nº de eventos de planejamento participativo - por ano/Campus	TG25 - Realizar 2 eventos de planejamento participativo.	01/01/2016	31/12/2016
13803	3. Gestão	3.4-Desenvolver políticas de gestão de pessoas em conformidade com a política nacional.	3.4.1 Índice de Execução do Orçamento com Capacitação	TG26 - Executar 95%do orçamento de capacitação.	01/01/2016	31/12/2016
13804	3. Gestão	3.6-Elaborar e executar Plano Diretor de Infraestrutura.	3.6.2 Percentual de execução do plano	TG27 - Acompanhamento pela DRAP do Plano Diretor de Infraestrutura.	01/01/2016	31/12/2016
C. Taguatinga Centro 2016 (25)						
13737	1. Educação	1.3-Integrar Ensino, Pesquisa e Extensão.	1.3.1 Índice de projetos/programas articulados com Ensino, Pesquisa e Extensão	TC01 - Alcançar 20% dos projetos/programas com integração em pesquisa e extensão	01/01/2016	30/12/2016
13820	1. Educação	1.3-Integrar Ensino, Pesquisa e Extensão.	1.3.2 Número de seminários/feiras/forums/congressos articulados com Ensino.	TC02 - Realizar 01 evento articulado com ensino, pesquisa e extensão	02/02/2016	01/09/2016
13824	1. Educação	1.4-Fortalecer e Expandir a oferta de cursos de EPT.	1.4.1 Percentual de alunos matriculados - Técnico de Nível Médio – por Campus	TC03 - Alcançar que 50% das matrículas do campus sejam em cursos Técnicos.	02/02/2016	01/04/2016

#	Eixo (PDI 2014-2018)	Obj. Estratégicos (PDI 14-18)	Indicadores do PDI 2014-2018	Título	Data Prevista/Início	Data Estimada/Conclusão
14574	1. Educação	1.4- Fortalecer e Expandir a oferta de cursos de EPT.	1.4.3 Percentual de alunos matriculados – Licenciatura – por Campus	TC04 - Alcançar que 20% das matrículas sejam destinadas aos cursos de Licenciatura	27/01/2016	30/12/2016
13828	1. Educação	1.4- Fortalecer e Expandir a oferta de cursos de EPT.	1.4.4 Número de eventos em articulação ao mundo do trabalho – por Campus	TC05 - Realizar 2 eventos em articulação ao mundo do trabalho	02/02/2016	04/10/2016
14576	1. Educação	1.5- Definir parâmetros de qualidade de educação.	1.5.1 Índice de Eficácia - concluído em função do número de vagas ofertadas por	TC06 - Realizar 3 ações de acompanhamento e promoção do êxito para alcançar 70% do índice de eficácia	27/01/2016	30/12/2016
14268	1. Educação	1.5- Definir parâmetros de qualidade de educação.	1.5.2 Percentual de doutores em função dos docentes em efetivo exercício	TC07 - Assegurar a oferta de 1 vaga para DOCENTE EM EFETIVO EXERCÍCIO por ano no edital de afastamento	02/02/2016	01/12/2016
13832	1. Educação	1.5- Definir parâmetros de qualidade de educação.	1.5.3 Percentual de doutores em função dos técnicos administrativos em efetivo	TC08 - Assegurar a oferta de 1 vaga para técnico administrativo em educação em efetivo exercício por ano no edital de afastamento	02/02/2016	01/08/2016
13835	1. Educação	1.5- Definir parâmetros de qualidade de educação.	1.5.4 Percentual de vagas de estágios por quantidade de alunos em condição de	TC09 - Citar procedimento de acompanhamento da dinâmica de estágios em andamento vinculados ao campus	02/02/2016	01/12/2016
14578	1. Educação	1.5- Definir parâmetros de qualidade de educação.	1.5.4 Percentual de vagas de estágios por quantidade de alunos em condição de	TC10 - Encaminhar 10% dos estudantes em condições de estagiar para instituições conveniadas.	27/01/2016	30/12/2016
14579	1. Educação	1.5- Definir parâmetros de qualidade de educação.	1.5.6 Índice de participação da comunidade escolar nas políticas educacionais do	TC11 - Garantir a participação da comunidade escolar em 50% das políticas educacionais do campus.	27/01/2016	30/12/2016
13842	1. Educação	1.5- Definir parâmetros de qualidade de educação.	1.5.8 Percentual de Egressos trabalhando na área	TC12 - Realizar 03 ações que propiciem o acompanhamento de egressos	02/02/2016	01/06/2016
13848	1. Educação	1.6- Implantar políticas educacionais que visem reduzir a evasão e a retenção dos estudantes.	1.6.1 Percentual de alunos Realizados	TC13 - Realizar 4 ações para que a quantidade de alunos retdos seja inferior a 8% do total de alunos matriculados	02/02/2016	01/07/2016
13852	1. Educação	1.6- Implantar políticas educacionais que visem reduzir a evasão e a retenção dos estudantes.	1.6.2 Percentual de alunos Evasidos	TC14 - Realizar 11 ações para que a quantidade de alunos evadidos seja inferior a 30% do total de alunos matriculados	02/02/2016	01/12/2016
13897	2. Relação Institucional	2.1- Ampliar o alcance da comunicação visando a consolidação da identidade do IFB.	2.1.1 Nº de conselhos gestores implantados com minimumamente quatro reuniões	TC15 - Implantar conselho gestor que realize 4 reuniões ordinárias por ano.	02/02/2016	01/04/2016
13994	2. Relação Institucional	2.1- Ampliar o alcance da comunicação visando a consolidação da identidade do IFB.	2.1.2 Nº de eventos relacionados à Gestão Democrática	TC16 - Realizar 2 eventos relacionados à Gestão Democrática	02/02/2016	01/12/2016
13998	2. Relação Institucional	2.1- Ampliar o alcance da comunicação visando a consolidação da identidade do IFB.	2.1.3 Percentual de aumento do nº candidatos inscritos nos processos seletivos em relação ao ano anterior	TC17 - Proporcionar o aumento de 10% do número de candidatos inscritos nos processos seletivos em relação ao ano anterior	01/02/2016	01/12/2016
14006	2. Relação Institucional	2.2- Ampliar e aprimorar as parcerias institucionais.	2.2.1 Nº de parcerias para estágios	TC18 - Fimar 2 novos convênios de estágio que permitam o encaminhamento de estudantes do campus	01/02/2016	01/06/2016
14560	2. Relação Institucional	2.2- Ampliar e aprimorar as parcerias institucionais.	2.2.4 Nº de parcerias regionais	TC19 - Fimar 1 parceria regional.	27/01/2016	30/12/2016
14561	3. Gestão	3.1- Consolidar a gestão democrática.	3.1.2 Eventos de avaliação Institucional – por Campus	TC20 - Realizar 01 evento de avaliação institucional	27/01/2016	30/12/2016
13741	3. Gestão	3.3- Implantar Organismo Participativo.	3.3.1 Índice de metas associadas ao organismo no SGI de forma coletiva	TC21 - Executar 100% do organismo do campus		

#	Exo (PDI 2014-2018)	Obj. Estratégicos (PDI 14-18)	Indicadores do PDI 2014-2018	Título	Data Prevista/Início	Data Estimada/Conclusão
13767	3. Gestão	3.3- Implantar Orçamento Participativo.	3.3.1 Índice de metas associadas ao orçamento no SGI de forma coletiva	TC22 - Realizar ao menos 4 reuniões para divulgação da execução do orçamento	01/01/2016	20/12/2016
13775	3. Gestão	3.3- Implantar Orçamento Participativo.	3.3.2 Nº de eventos de planejamento participativo - por ano/Campus	TC23 - Realizar 2 eventos de planejamento participativo	02/02/2016	20/12/2016
14010	3. Gestão	3.3- Implantar Orçamento Participativo.	3.3.2 Nº de eventos de planejamento participativo - por ano/Campus	TC24 - Promover 1 reunião de planejamento da DRIEP por mês e dar ampla divulgação dos assuntos nestas tratadas aos servidores vinculados ao Departamento	01/02/2016	01/12/2016
13785	3. Gestão	3.4- Desenvolver políticas de gestão de pessoas em conformidade com a política nacional.	3.4.1 Índice de Execução do Orçamento com Capacitação	TC25 - Executar 100% do orçamento de capacitação		
Comunicação 2016 (2)						
14272	2. Relação Institucional	2.1- Ampliar o alcance da comunicação visando a consolidação da identidade do IFB.	2.1.2 Nº de eventos relacionados à Gestão Democrática	CO01 - Realizar duas ações para alcançar o aumento de 10% do número de candidatos inscritos nos processos seletivos em relação ao ano anterior.	15/01/2016	31/12/2016
14273	2. Relação Institucional	2.1- Ampliar o alcance da comunicação visando a consolidação da identidade do IFB.	2.1.2 Nº de eventos relacionados à Gestão Democrática	CO02 - Realizar dois eventos externos para divulgação do IFB.	15/01/2016	31/12/2016
DRGP 2016 (2)						
14651	1. Educação	1.5- Definir parâmetros de qualidade de educação.	1.5.5 Índice de satisfação dos usuários e profissionais da educação	GP01 - Alcançar o índice de 50% de satisfação dos usuários e profissionais de educação em relação ao IFB.	01/01/2016	31/12/2016
14653	3. Gestão	3.4- Desenvolver políticas de gestão de pessoas em conformidade com a política nacional.	3.4.5 Índice de exame periódico regularizado - por ano	GP02 - Regularizar 60% dos exames periódicos	01/01/2016	31/12/2016
Gabinete 2016 (2)						
14570	2. Relação Institucional	2.1- Ampliar o alcance da comunicação visando a consolidação da identidade do IFB.	2.1.1 Nº de conselhos gestores implantados com minimamente quatro reuniões	GA01 - Realizar 3 ações para implantação de 8 Conselhos Gestores que realizem, cada um, 4 reuniões ordinárias por ano		
14571	2. Relação Institucional	2.2- Ampliar e aprimorar as parcerias institucionais.	2.2.2 Nº de parcerias internacionais	GA02 - Firmar 7 parcerias internacionais		
NTIC 2016 (3)						
14550	3. Gestão	3.2- Fomentar e aprimorar o uso da tecnologia da informação e comunicação.	3.2.1 Percentual de Campus com link de Internet ativado	NT01 - Alcançar a implantação de link de internet ativado em 100% dos campi	01/01/2016	30/08/2016
14551	3. Gestão	3.2- Fomentar e aprimorar o uso da tecnologia da informação e comunicação.	3.2.2 Percentual de Campus com cabeamento estruturado implantado	NT02 - Alcançar a implantação de cabeamento estruturado 100% dos campi	29/02/2016	31/12/2016

#	Exo (PDI 2014-2018)	Obj. Estratégicos (PDI 14-18)	Indicadores do PDI 2014-2018	Título	Data Prevista/Início	Data Estimada/Conclusão
14552	3.Gestão	3.2-Fomentar e aprimorar o uso da tecnologia da informação e comunicação.	3.2.3 Percentual de processos administrativos e acadêmicos informatizados	NT03 - Assegurar que ao menos 60% dos processos administrativos e acadêmicos sejam informatizados	01/02/2016	31/12/2016
PRAD 2016 (3)						
14647	3.Gestão	3.5-Implantar e implementar o Sistema de Avaliação Global das Práticas de Gestão.	3.5.1 Percentual de implantação e execução do sistema de avaliação	AD01 - Implantar e executar 100% do sistema de avaliação global das práticas de gestão	01/01/2016	31/12/2016
14541	3.Gestão	3.6-Elaborar e executar Plano Diretor de Infraestrutura.	3.6.1 Percentual de Plano Elaborado	AD02 - Elaborar 100% do Plano Diretor de Infraestrutura	01/01/2016	31/12/2016
14643	3.Gestão	3.6-Elaborar e executar Plano Diretor de Infraestrutura.	3.6.2 Percentual de execução do plano	AD03 - Percentual de execução do plano	01/01/2016	31/12/2016
PRDI 2016 (17)						
14115	1.Educação	1.5-Definir parâmetros de qualidade de educação.	1.5.2 Percentual de doutores em função dos docentes em efetivo exercício	DI01 - Elevar o percentual de docentes doutores do quadro efetivo do IFB para 20%	01/01/2016	31/12/2016
14120	1.Educação	1.5-Definir parâmetros de qualidade de educação.	1.5.3 Percentual de doutores em função dos técnicos administrativos em efetivo exercício	DI02 - Elevar o percentual de técnico-administrativos com doutorado para 1%	01/01/2016	31/12/2016
14125	1.Educação	1.5-Definir parâmetros de qualidade de educação.	1.5.5 Índice de satisfação dos usuários e profissionais da educação	DI03 - Alcançar o índice de 50% de satisfação dos usuários e profissionais de educação em relação ao IFB	01/01/2016	31/12/2016
14129	2.Relatório Institucional	2.1-Ampliar o alcance da comunicação visando a consolidação da identidade do IFB.	2.1.2 Nº de eventos relacionados à Gestão Democrática	DI04 - Realizar 2 eventos relacionados à Gestão Democrática	01/01/2016	31/12/2016
14131	2.Relatório Institucional	2.3-Articular ações inter campi e com a rede federal de EPT.	2.3.2 Nº de Visitas como foco em Desenvolvimento Institucional – Campus/ano	DI05 - Realizar 1 visita com foco em Desenvolvimento Institucional em cada campi do IFB	01/01/2016	31/12/2016
14135	3.Gestão	3.1-Consolidar a gestão democrática.	3.1.2 Eventos de avaliação institucional – por Campus	DI06 - Eventos de avaliação institucional – por Campus	01/01/2016	31/12/2016
14141	3.Gestão	3.1-Consolidar a gestão democrática.	3.1.3 Percentual de colegiado que realizam Auto avaliação anual	DI07 - Assegurar que ao menos 50% dos colegiados do IFB realizem auto avaliação	01/01/2016	31/12/2016
14145	3.Gestão	3.1-Consolidar a gestão democrática.	3.1.4 Nº conferências de avaliação do PDI	DI08 - Realizar 1 conferência de avaliação do Plano de Desenvolvimento Institucional (PDI)	01/01/2016	31/12/2016
14150	3.Gestão	3.3-Implantar Orçamento Participativo.	3.3.1 Índice de metas associadas ao orçamento no SGI de forma coletiva	DI09 - Assegurar que ao menos 25% das metas inseridas no SGI associem orçamento de forma coletiva	01/01/2016	31/12/2016
14159	3.Gestão	3.3-Implantar Orçamento Participativo.	3.3.2 Nº de eventos de planejamento participativo - por ano/Campus	DI10 - Subsidiar a realização de 2 eventos de planejamento participativo em cada Campus	01/01/2016	31/12/2016
14170	3.Gestão	3.4-Desenvolver políticas de gestão de pessoas em conformidade com a política nacional.	3.4.1 Índice de Execução do Orçamento com Capacitação	DI11 - Executar 95% do orçamento de capacitação	01/01/2016	31/12/2016
14174	3.Gestão	3.4-Desenvolver políticas de gestão de pessoas em conformidade com a política nacional.	3.4.2 Nº de hora/capacitação técnico-administrativo Classe C e D - por ano	DI12 - Promover eventos de capacitação que totalizem no mínimo 45 horas para os servidores técnico-administrativos das classes C e D	01/01/2016	31/12/2016

#	Exo (PDI 2014-2018)	Obj. Estratégicos (PDI 14-18)	Indicadores do PDI 2014-2018	Título	Data Previsão/Início	Data Estimada/Conclusão
14206	3. Gestão	3.4-Desenvolver políticas de gestão de pessoas em conformidade com a política nacional.	3.4.3 Nº de hora/capacitação técnico-administrativo Classe E e Docentes – por ano	DI13 - Promover eventos de capacitação que totalizem no mínimo 60 horas para os servidores técnico-administrativos da classe E e Docentes	01/01/2016	31/12/2016
14212	3. Gestão	3.4-Desenvolver políticas de gestão de pessoas em conformidade com a política nacional.	3.4.4 Índice de Qualificação dos servidores – no ano	DI14 - Proporcionar a participação de 50% dos servidores do IFB em programas de qualificação	01/01/2016	31/12/2016
14218	3. Gestão	3.5-Implantar e implementar o Sistema de Avaliação Global das Práticas de Gestão.	3.5.1 Percentual de Implantação e execução do sistema de avaliação	DI15 - Implantar e executar 100% do sistema de avaliação global das práticas de gestão	01/01/2016	31/12/2016
14222	3. Gestão	3.5-Implantar e implementar o Sistema de Avaliação Global das Práticas de Gestão.	3.5.2 Percentual de Fluxo de Processos revisados - por ano	DI16 - Revisar 30% dos fluxos de processos existentes.		
14227	3. Gestão	3.5-Implantar e implementar o Sistema de Avaliação Global das Práticas de Gestão.	3.5.3 Percentual de colegiado que realizam Auto avaliação anual	DI17 - Assegurar que 50% dos colegiados do IFB realizem auto avaliação anual	01/01/2016	31/12/2016
PREN 2016 (23)						
14398	1. Educação	1.1-Assegurar oferta de ensino médio integrado e PROEJA.	1.1.1 Número de Campus ofertando PROEJA por ano	EN01 - Subsidiar a oferta de PROEJA em 7 campi	05/01/2016	30/12/2016
14403	1. Educação	1.1-Assegurar oferta de ensino médio integrado e PROEJA.	1.1.2 Número de Campus ofertando Ensino Médio Integrado por ano	EN02 - Subsidiar a oferta de Ensino Médio Integrado em 7 campi	02/01/2016	30/12/2016
14409	1. Educação	1.2-Criar e Consolidar o Sistema de Avaliação Global das Práticas Educativas.	1.2.1 Índice de participação por segmento	EN03 - Assegurar 30% de participação, na Avaliação Global de Práticas Educativas	02/02/2016	30/12/2016
14415	1. Educação	1.2-Criar e Consolidar o Sistema de Avaliação Global das Práticas Educativas.	1.2.2 Implantação e execução do sistema de avaliação	EN04 - Criar e executar o sistema de avaliação das práticas educativas	02/02/2016	30/12/2016
14420	1. Educação	1.3-Integrar Ensino, Pesquisa e Extensão.	1.3.1 Índice de projetos/programas articulados com Ensino, Pesquisa e Extensão	EN05 - Alcançar 20% dos projetos/programas do IFB criados integrem Ensino, Pesquisa e Extensão	02/02/2016	30/12/2016
14426	1. Educação	1.3-Integrar Ensino, Pesquisa e Extensão.	1.3.2 Número de seminários/feiras/óruns/congressos articulados com Ensino, Pesquisa e Extensão.	EN06 - Realizar, com os campi, 6 eventos articulados com Ensino, Pesquisa e Extensão	02/02/2016	30/12/2016
14429	1. Educação	1.3-Integrar Ensino, Pesquisa e Extensão.	1.3.3 Número de Editais conjuntos de Ensino, Pesquisa e Extensão	EN07 - Publicar 2 editais conjuntos de Ensino, Pesquisa e Extensão	02/01/2016	30/12/2016
14431	1. Educação	1.4-Fortalecer e Expandir a oferta de cursos de EPT.	1.4.1 Percentual de alunos matriculados - Técnico de Nível Médio – por Campus	EN08 - Realizar 3 ações para subsidiar e acompanhar os campi a destinar a oferta de 50% das matrículas nos cursos técnicos de nível médio	02/02/2016	30/12/2016
14435	1. Educação	1.4-Fortalecer e Expandir a oferta de cursos de EPT.	1.4.2 Percentual de alunos matriculados – PROEJA – por Campus	EN09 - Realizar 3 ações para subsidiar e acompanhar os campi a destinar a oferta de 15% das matrículas nos cursos PROEJA	02/02/2016	30/12/2016

#	Exo (PDI 2014-2018)	Obj. Estratégicos (PDI 14-18)	Indicadores do PDI 2014-2018	Título	Data Previstafinício	Data Estimada/Conclusão
14439	1. Educação	1.4-Fortalecer e Expandir a oferta de cursos de EPT.	1.4.3 Percentual de alunos matriculados – Licenciatura – por Campus	EN10 - Realizar 3 ações para subsidiar e acompanhar os campi a destinar a oferta de 20% das matrículas nos cursos de Licenciatura	02/02/2016	30/12/2016
14443	1. Educação	1.4-Fortalecer e Expandir a oferta de cursos de EPT.	1.4.4 Número de eventos em articulação ao mundo do trabalho – por Campus	EN11 - Organizar e realizar, conjuntamente com os campi, 2 eventos em articulação com mundo do trabalho	02/02/2016	30/12/2016
14458	1. Educação	1.5-Definir parâmetros de qualidade de educação.	1.5.1 Índice de Eficácia - concluinte em função do número de vagas ofertadas por	EN12 - Estabelecer política de combate à evasão e promoção do êxito para alcançar 70% índice de concluinte em função do número de vagas ofertadas por turma	02/02/2016	30/12/2016
14471	1. Educação	1.5-Definir parâmetros de qualidade de educação.	1.5.4 Percentual de vagas de estágios por quantidade de alunos em condição de	EN13 - Identificar e divulgar vagas de estágio na proporção de 10% em relação à quantidade de alunos em condição de estágio	02/02/2016	30/12/2016
14476	1. Educação	1.5-Definir parâmetros de qualidade de educação.	1.5.5 Índice de satisfação dos usuários e profissionais da educação	EN14 - Alcançar o Índice de 50% de satisfação dos usuários e profissionais de educação em relação ao IFB	02/02/2016	30/12/2016
14480	1. Educação	1.5-Definir parâmetros de qualidade de educação.	1.5.6 Índice de participação da comunidade escolar nas políticas educacionais do	EN15 - Incentivar a participação da comunidade escolar em 30% dos campi	02/02/2016	30/12/2016
14484	1. Educação	1.5-Definir parâmetros de qualidade de educação.	1.5.7 Percentual de docentes com formação pedagógica específica para EPT	EN16 - Realizar 3 ações para assegurar 40% de docentes com formação pedagógica específica para Educação Profissional e Tecnológica (EPT)	02/02/2016	30/12/2016
14488	1. Educação	1.5-Definir parâmetros de qualidade de educação.	1.5.8 Percentual de Egressos trabalhando na área	EN17 - Fazer o acompanhamento para ter 30% dos egressos trabalhando na área	02/02/2016	30/12/2016
14490	1. Educação	1.6-Implantar políticas educacionais que visem reduzir a evasão e a retenção dos estudantes.	1.6.1 Percentual de alunos Retidos	EN18 - Realizar 6 ações para que a quantidade de alunos retidos seja inferior a 8% do total de alunos matriculados no IFB	02/02/2016	30/12/2016
14497	1. Educação	1.6-Implantar políticas educacionais que visem reduzir a evasão e a retenção dos estudantes.	1.6.2 Percentual de alunos Evadidos	EN19 - Realizar 3 ações para que a quantidade de alunos evadidos seja inferior a 30% do total de alunos matriculados no IFB	02/02/2016	30/12/2016
14501	1. Educação	1.7-Implantar políticas de verticalização e de criação de itinerários formativos.	1.7.1 Percentual de alunos FIC para Técnicos	EN20 - Realizar 3 ações para alcançar ao menos 10% dos alunos matriculados em cursos de Formação Inicial Continuada (FIC) participam de cursos técnicos	02/02/2016	30/12/2016
14506	1. Educação	1.7-Implantar políticas de verticalização e de criação de itinerários formativos.	1.7.3 Percentual de alunos Nivel Superior para Pós Graduação	EN21 - Oportunizar a 5% alunos que concluíram cursos de Nivel Superior a participação em programas de Pós-Graduação	02/02/2016	30/12/2016
14508	2. Relação Institucional	2.1-Ampliar o alcance da comunicação visando a consolidação da identidade do IFB.	2.1.2 Nº de eventos relacionados à Gestão Democrática	EN22 - Realizar 2 eventos relacionados à Gestão Democrática	02/02/2016	30/12/2016
14510	2. Relação Institucional	2.3-Articular ações inter campi e com a rede federal de EPT.	2.3.3 Nº de eventos interinstitucionais – por ano	EN23 - Realizar 3 eventos interinstitucionais	02/02/2016	30/12/2016
PREX 2016 (11)						
13008	1. Educação	1.2-Criar e Consolidar o Sistema de Avaliação Global das Práticas Educativas.	1.2.2 Implantação e execução do sistema de avaliação	EX01 - Criar e executar o sistema de avaliação das práticas educativas	04/01/2016	16/12/2016

#	Exo (PDI 2014-2018)	Obj. Estratégicos (PDI 14-18)	Indicadores do PDI 2014-2018	Título	Data Prevista/Início	Data Estimada/Conclusão
13012	1. Educação	1.3- Integrar Ensino, Pesquisa e Extensão.	1.3.1 Índice de projetos/programas articulados com Ensino, Pesquisa e Extensão	EX02 - Alcançar 20% dos projetos/programas do IFB que integrem Ensino, Pesquisa e Extensão	04/01/2016	15/12/2016
13022	1. Educação	1.3- Integrar Ensino, Pesquisa e Extensão.	1.3.2 Número de seminários/feiras/foruns/congressos articulados com Ensino,	EX03 - Realizar, com os campi, 6 eventos articulados com Ensino, Pesquisa e Extensão	04/01/2016	15/12/2016
13027	1. Educação	1.3- Integrar Ensino, Pesquisa e Extensão.	1.3.3 Número de Editais conjuntos de Ensino, Pesquisa e Extensão	EX04 - Publicar 2 editais conjuntos de Ensino, Pesquisa e Extensão		
13032	1. Educação	1.4- Fortalecer e Expandir a oferta de cursos de EPT.	1.4.4 Número de eventos em articulação ao mundo do trabalho – por Campus	EX05 - Organizar e realizar, conjuntamente com os campi, 2 eventos em articulação com mundo do trabalho	04/01/2016	15/12/2016
13037	1. Educação	1.5- Definir parâmetros de qualidade de educação.	1.5.4 Percentual de vagas de estágios por quantidade de alunos em condição de	EX06 - Identificar e divulgar vagas de estágio na proporção de 10% em relação à quantidade de alunos em condição de estágio	04/01/2016	15/12/2016
13041	1. Educação	1.5- Definir parâmetros de qualidade de educação.	1.5.8 Percentual de Egressos trabalhando na área	EX07 - Fazer o acompanhamento dos egressos	04/01/2016	15/12/2016
13045	2. Relação Institucional	2.2- Ampliar e aprimorar as parcerias Institucionais.	2.1.1 Nº de conselhos gestores implantados com minimamente quatro reuniões	EX08 - Possuir vigentes 40 parcerias de estágio	04/01/2016	15/12/2016
13048	2. Relação Institucional	2.2- Ampliar e aprimorar as parcerias Institucionais.	2.2.3 Nº de parcerias nacionais	EX09 - Possuir 7 parcerias nacionais	04/01/2016	15/12/2016
13051	2. Relação Institucional	2.2- Ampliar e aprimorar as parcerias Institucionais.	2.2.4 Nº de parcerias regionais	EX10 - Possuir 18 parcerias regionais	04/01/2016	15/12/2016
13055	2. Relação Institucional	2.3- Articular ações inter campi e com a rede federal de EPT.	2.3.3 Nº de eventos interinstitucionais – por ano	EX11 - Realizar 3 eventos interinstitucionais	04/01/2016	15/12/2016
PRPI 2016 (5)						
13129	1. Educação	1.2- Criar e Consolidar o Sistema de Avaliação Global das Práticas Educativas.	1.2.2 Implantação e execução do sistema de avaliação	PI01 - CRIAR E EXECUTAR O SISTEMA DE AVALIAÇÃO DAS PRÁTICAS EDUCATIVAS	04/01/2016	31/12/2016
13139	1. Educação	1.3- Integrar Ensino, Pesquisa e Extensão.	1.3.1 Índice de projetos/programas articulados com Ensino, Pesquisa e Extensão	PI02 - ALCANÇAR 20% DOS PROJETOS/PROGRAMAS DO IFB CRIADOS QUE INTEGREM ENSINO, PESQUISA E EXTENSÃO	04/01/2016	31/12/2016
13192	1. Educação	1.3- Integrar Ensino, Pesquisa e Extensão.	1.3.2 Número de seminários/feiras/foruns/congressos articulados com Ensino,	PI03 - REALIZAR, COM OS CAMPI, 6 EVENTOS ARTICULADOS COM ENSINO, PESQUISA E EXTENSÃO.	04/01/2016	31/12/2016
13195	1. Educação	1.3- Integrar Ensino, Pesquisa e Extensão.	1.3.3 Número de Editais conjuntos de Ensino, Pesquisa e Extensão	PI04 - PUBLICAR 2 EDITAIS CONJUNTOS DE ENSINO, PESQUISA E EXTENSÃO	04/01/2016	31/12/2016
13199	1. Educação	1.7- Implantar políticas de verticalização e de criação de itinerários formativos.	1.7.3 Percentual de alunos Nivel Superior para Pós Graduação	PI05 - OPORTUNIZAR A 5% DE ALUNOS QUE CONCLUÍRAM CURSOS DE NÍVEL SUPERIOR A PARTICIPAÇÃO EM PROGRAMAS DE PÓS-GRADUAÇÃO	16/02/2016	30/12/2016